



Articulación de la incorporación de la GRD en la planificación ambiental (POMCAS) y el ordenamiento del territorio

INSTRUMENTOS DE SUPERIOR JERARQUÍA



Como resultado de la actividad participativa realizada el 30 de Octubre de 2013, el Consejo de Cuenca definió su prospectiva a diez años respecto a la cuenca hidrográfica del río Chinchiná; en ella se acordaron seis postulados básicos que fueron plasmados aquí, mediante la representación gráfica de situaciones concretas.

INSTRUMENTOS DE SUPERIOR JERARQUÍA

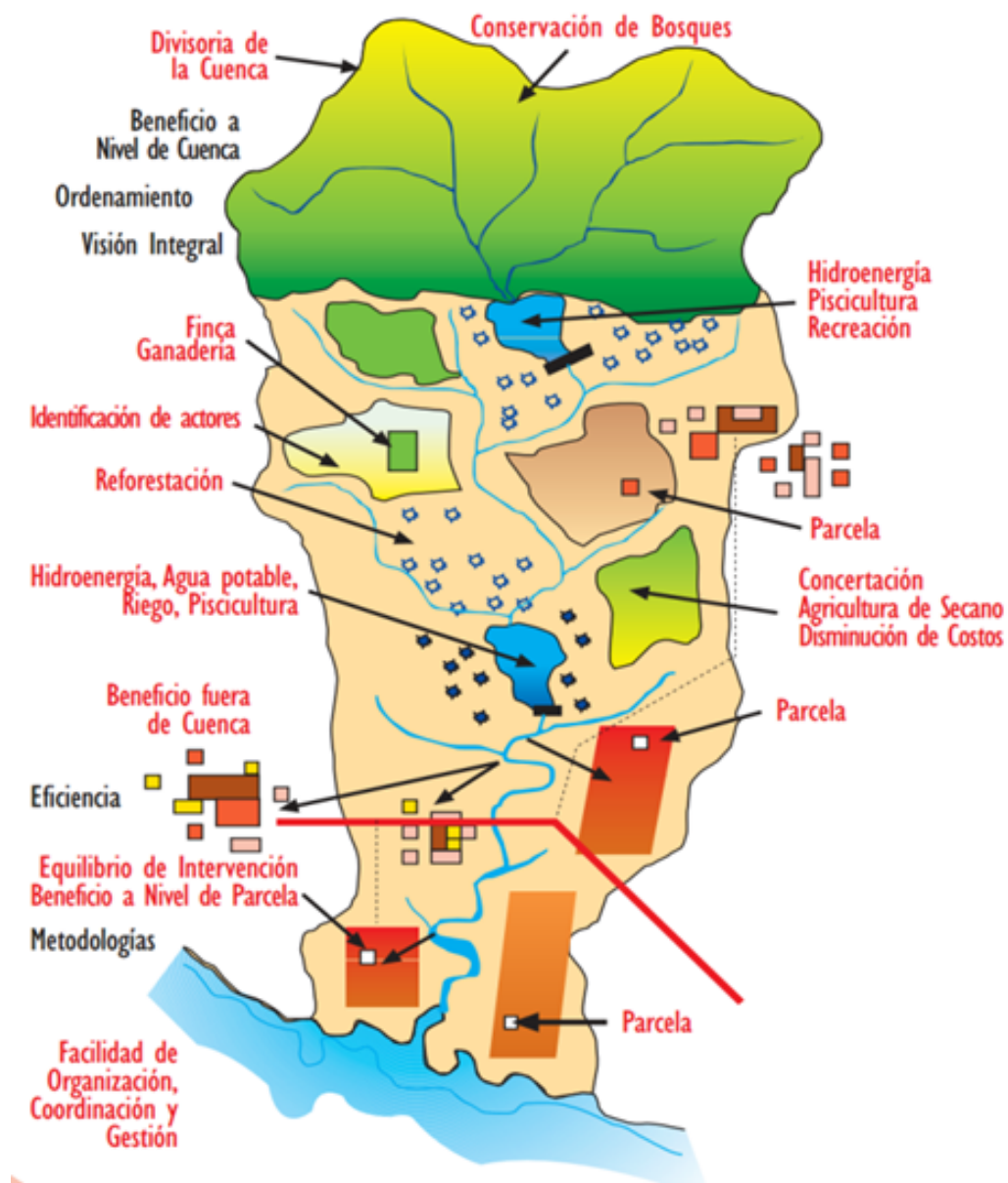

ORDENAMIENTO TERRITORIAL

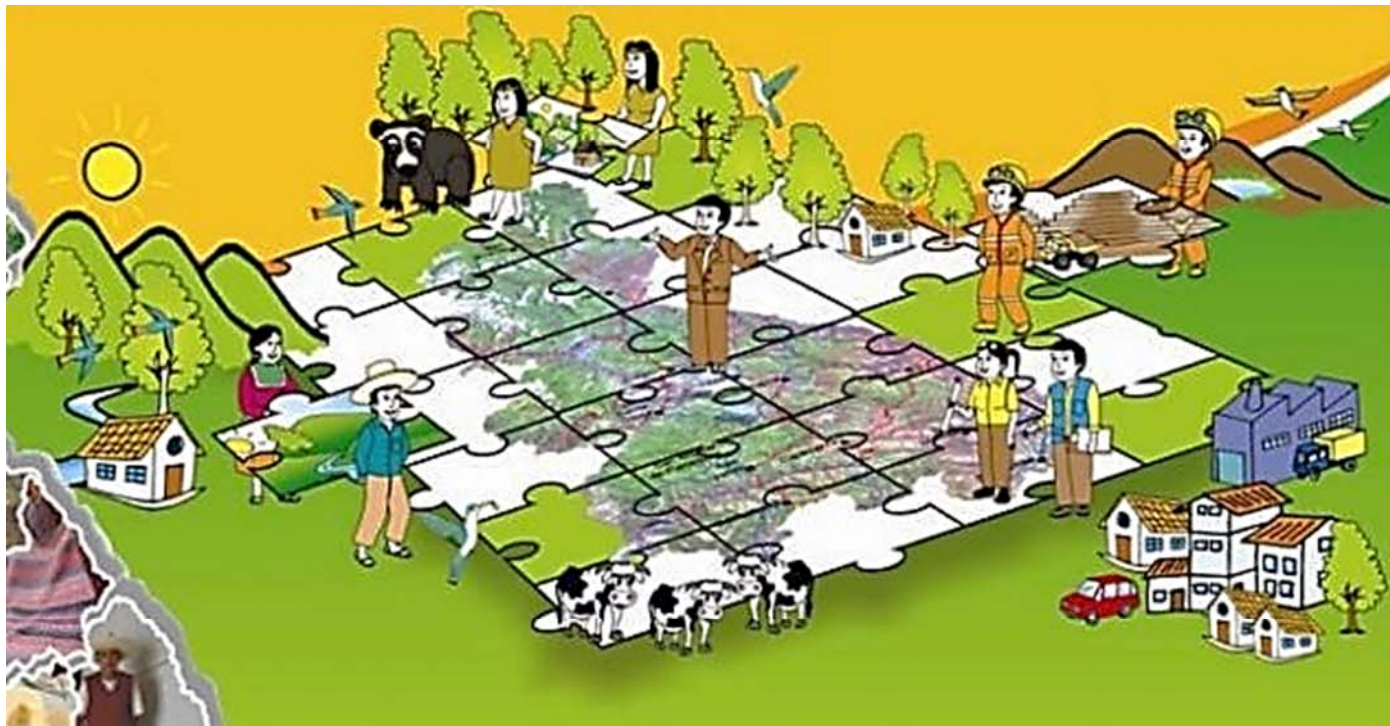

- Desarrollo Económico
- Desarrollo Social
- Desarrollo Cultural
- Sostenibilidad ambiental

Alcance del POMCA:

- Instrumento de planificación ambiental del territorio y administración de los recursos naturales renovables
- Definición cuencas **susceptibles de ordenación**: Subzonas Hidrográficas o nivel subsiguiente de acuerdo con priorización.
- Escala cartográfica de la ordenación será de 1:25.000 a 1:100.000, dependiendo de la **escala de resolución del POT**.
- **Zonificación ambiental**: Producto de la fase prospectiva del POMCA: sectorización en unidades homogéneas para el manejo ambiental del territorio y se constituye en determinante ambiental



PLANES DE ORDENACIÓN Y MANEJO

ALCANCE DE LA GESTION DEL RIESGO EN LOS POMCAS

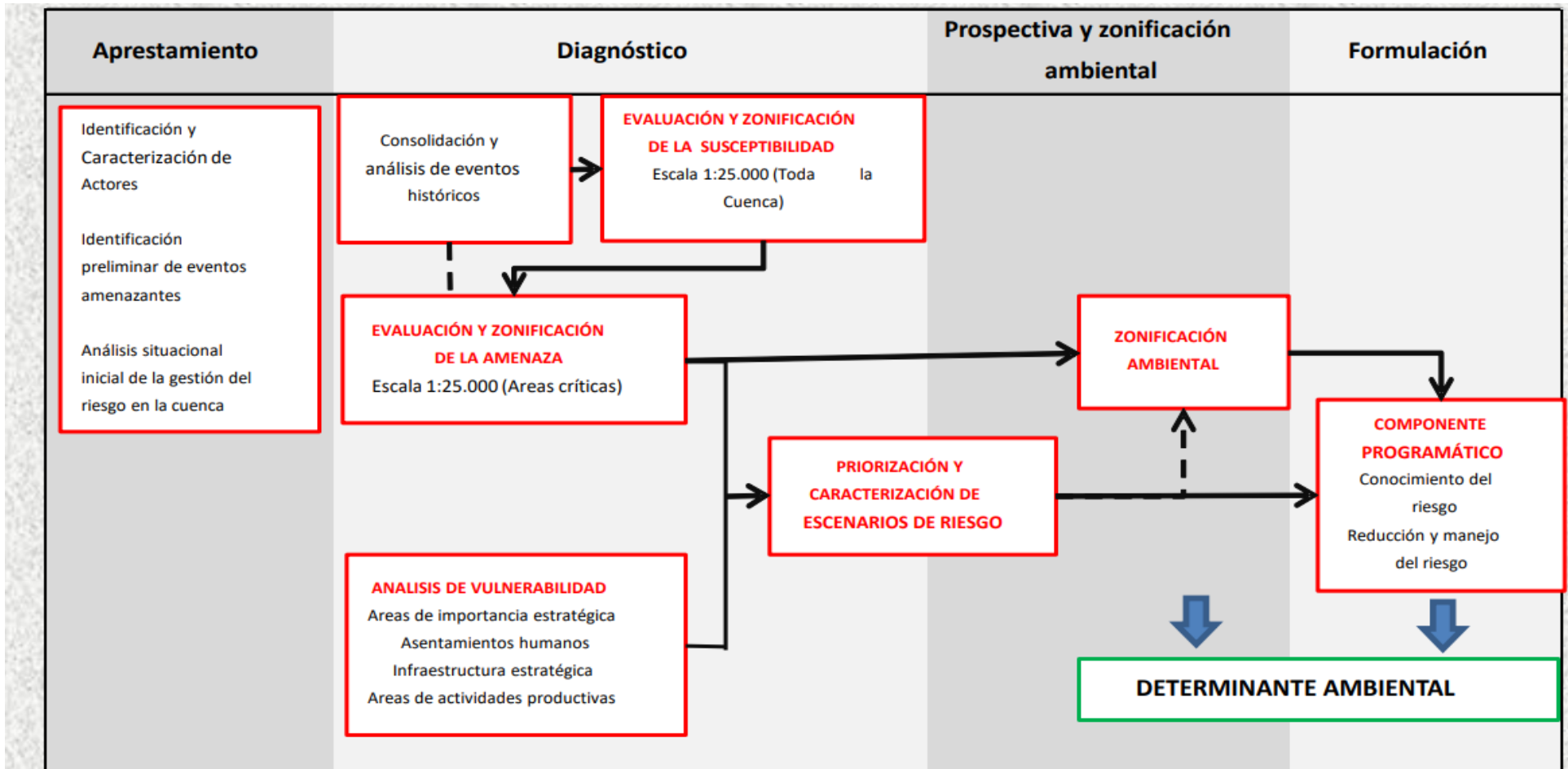

DETERMINANTES AMBIENTALES

Qué son?

- **Términos y condiciones** fijados por las autoridades ambientales para garantizar la sostenibilidad ambiental de los procesos de ordenamiento territorial (Minambiente, 2016).

Para qué?

- Asegurar la **sostenibilidad ambiental** y la resiliencia territorial de los modelos de ocupación de los POT.
- **Articulación** y continuidad de los instrumentos de planificación con los POT – Desarrollo Sostenible.

Quién?

- Las Autoridades Ambientales (Ministerio, PNN, CAR, AAU) identifican y actualizan las **determinantes ambientales para orientar los modelos de ocupación** territorial y la competitividad municipal y distrital.



PRINCIPALES CARACTERÍSTICAS

Tienen vida jurídica propia

Proviene de regulaciones que reglamentan actividades que deterioren el ambiente de manera directa o indirecta

Proviene de medidas de prevención, mitigación y corrección de aspectos e impactos ambientales.

Deben incorporarse en los diferentes documentos del POT

ZONIFICACIÓN AMBIENTAL RÍO LEBRIJA MEDIO

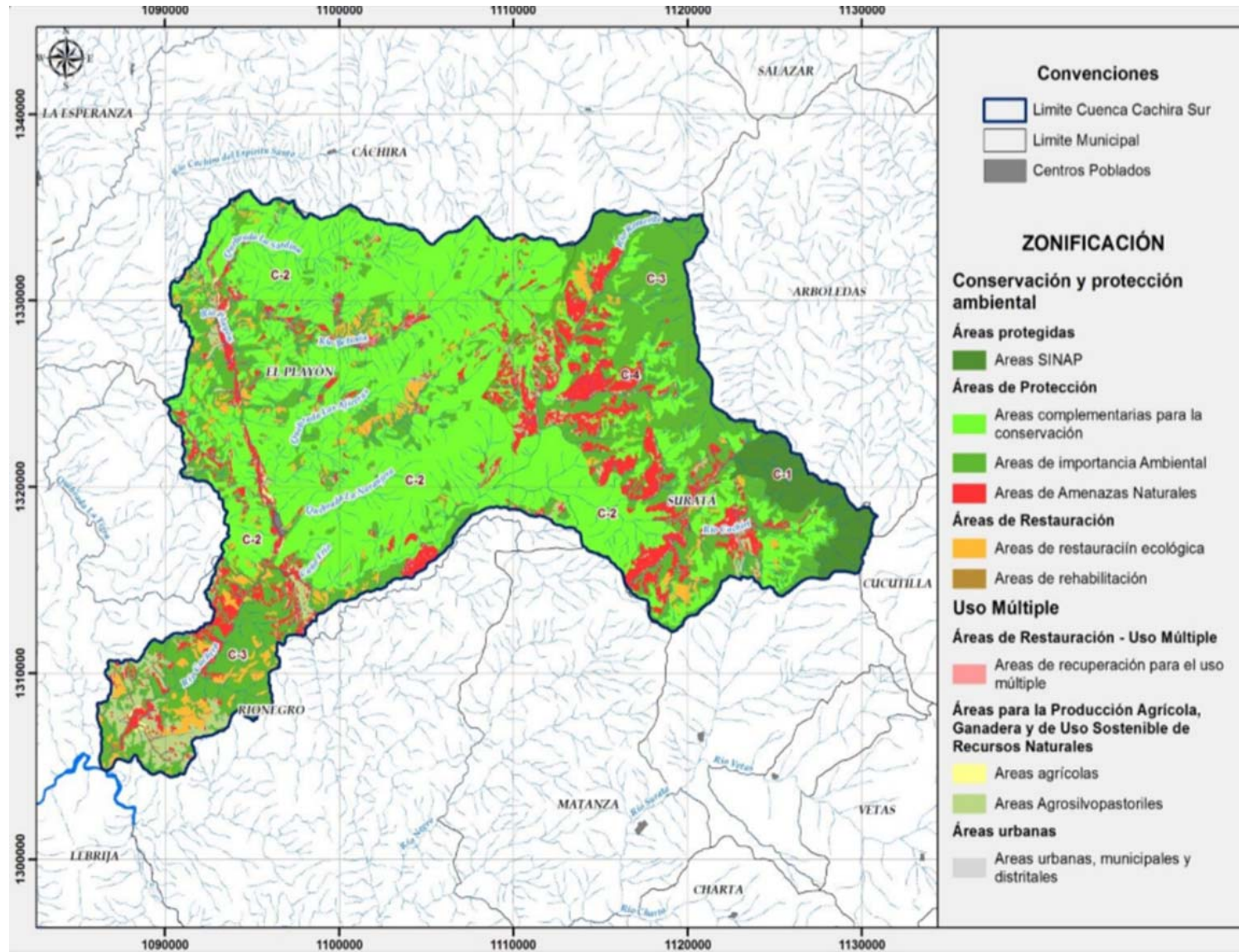

Fuente: UT POMCA Río Lebrija Medio, 2015

Evolución Normas de ORDENAMIENTO y GESTIÓN DEL RIESGO

ORDENAMIENTO TERRITORIAL

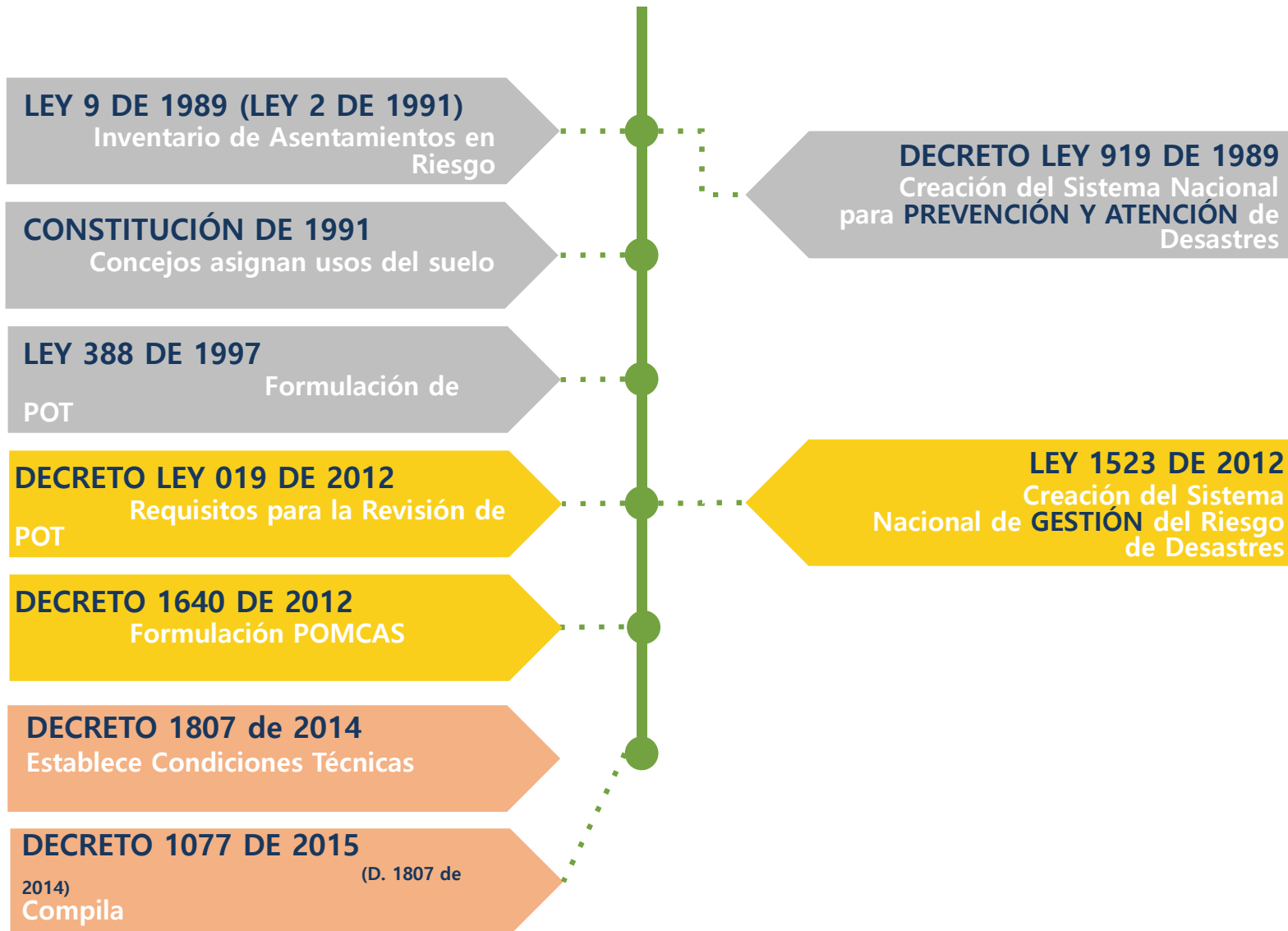

GESTIÓN DEL RIESGO

ANÁLISIS DEL RIESGO

ESCALAS DE TRABAJO

- Nacional < 1:500.000
- Departamental 1:100.000 – 1:250.000

PEQUEÑA

- Regional < 1:25.000 - 1:100.000
- Semidetallada 1:10.000 - 1:25.000

MEDIA

- Detallada 1:1.000- 1:10.000
- Diseño \geq 1:1.000

GRANDE

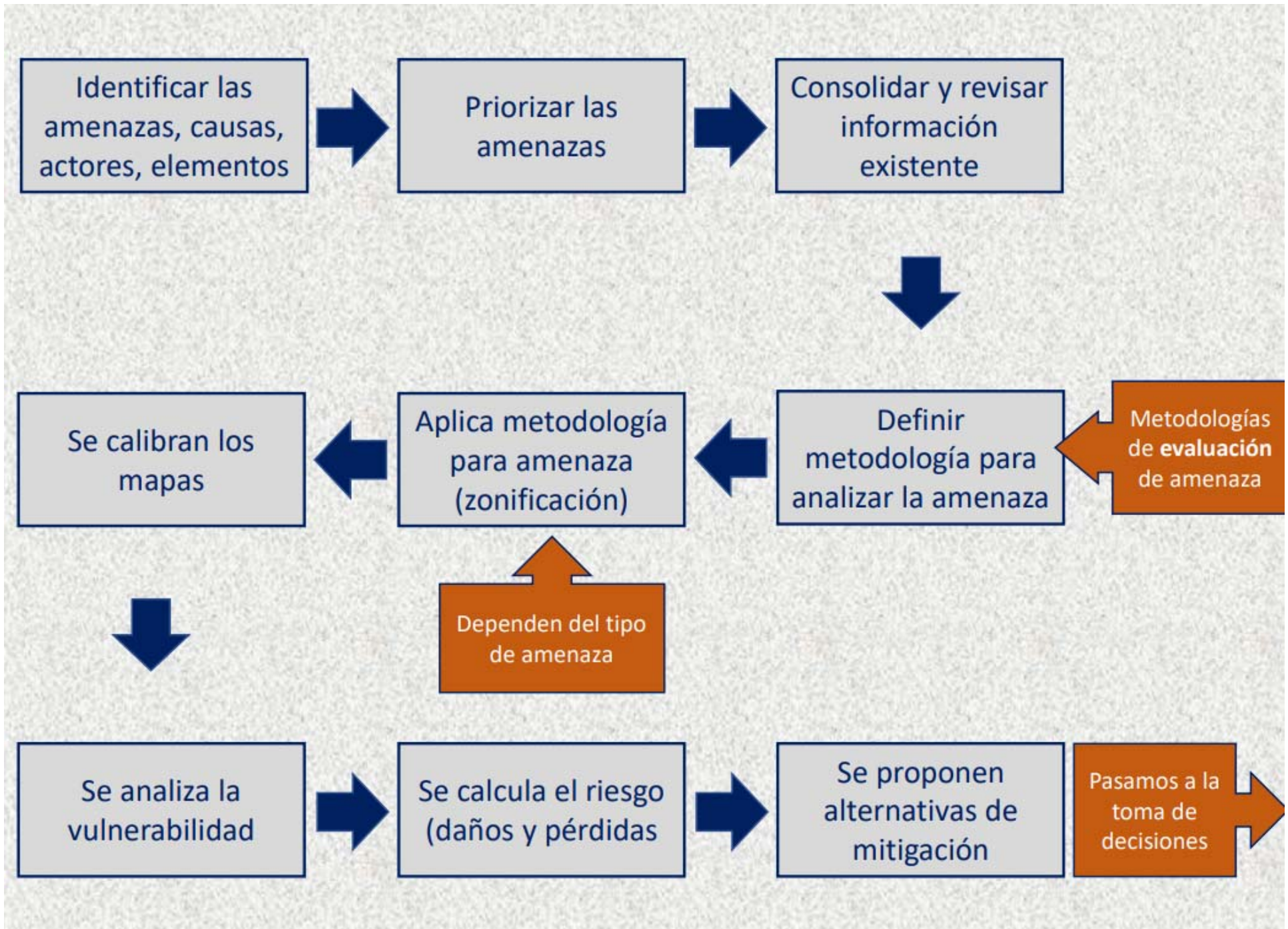



EVALUACIÓN DEL RIESGO

TOMA DE DECISIONES

MITIGABILIDAD



ALTERNATIVAS DE REDUCCIÓN DEL RIESGO



ORDENAMIENTO TERRITORIAL Y AMBIENTAL



DETERMINANTES AMBIENTALES



INVERSIÓN PÚBLICA



ANÁLISIS DE RIESGOS EN PIP



INCLUSIÓN DEL RIESGO EN EL ORDENAMIENTO TERRITORIAL

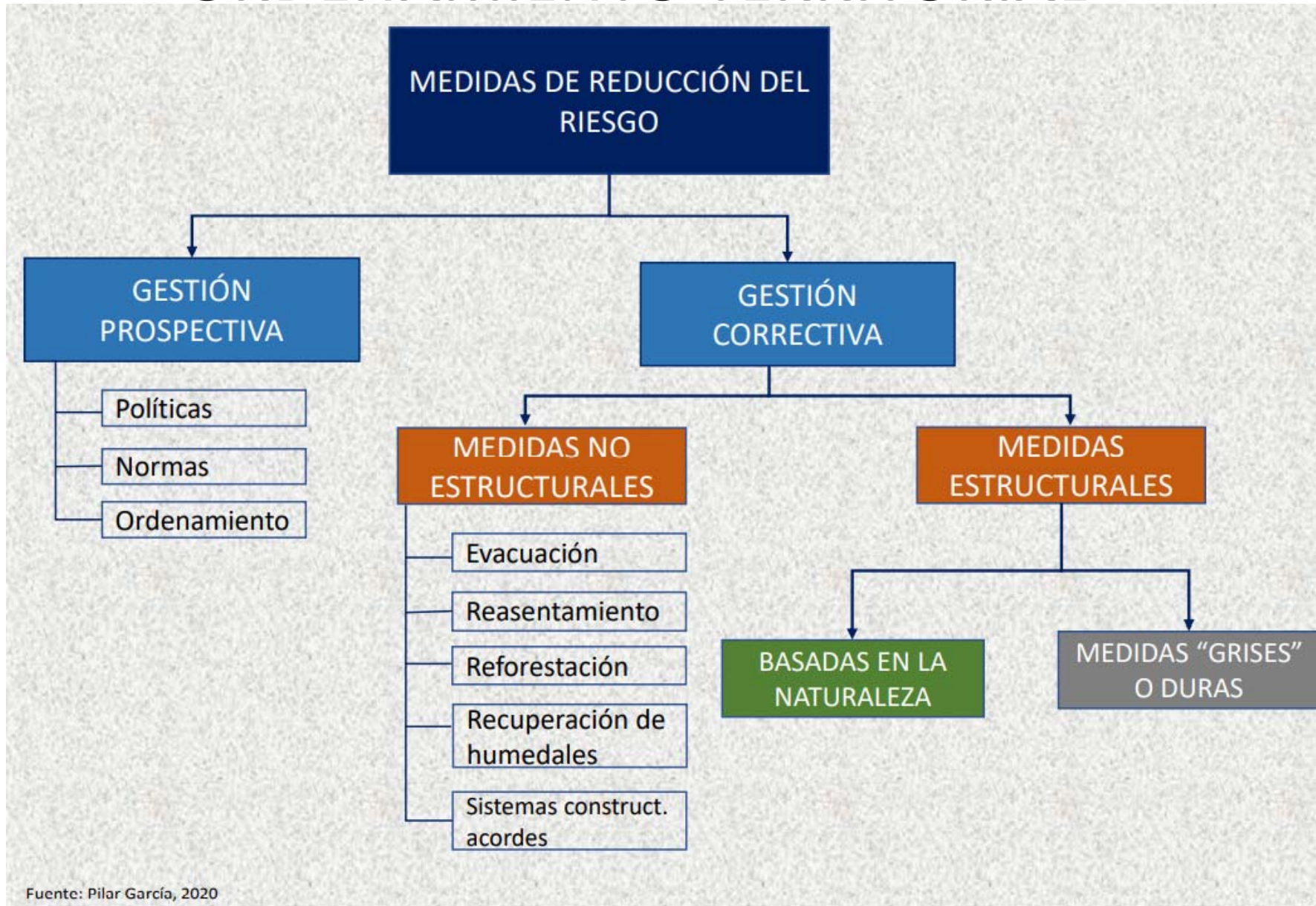

INCLUSIÓN DEL RIESGO EN EL ORDENAMIENTO TERRITORIAL

RESTRICCIONES Y CONDICIONAMIENTOS

En el contexto de la Gestión del Riesgo de Desastres:

Restricciones, se refiere a la prohibición de adelantar actividades residenciales y/o productivas.

Condicionamientos se refieren a la posibilidad de habilitar el sector para urbanismo u otras actividades, mediante la ejecución previa de medidas de mitigación, las cuales pueden ser responsabilidad de entidades públicas o de los particulares.



Imagen tomada de: Repositorio UNGRD, 2012

INCLUSIÓN DEL RIESGO EN EL ORDENAMIENTO TERRITORIAL

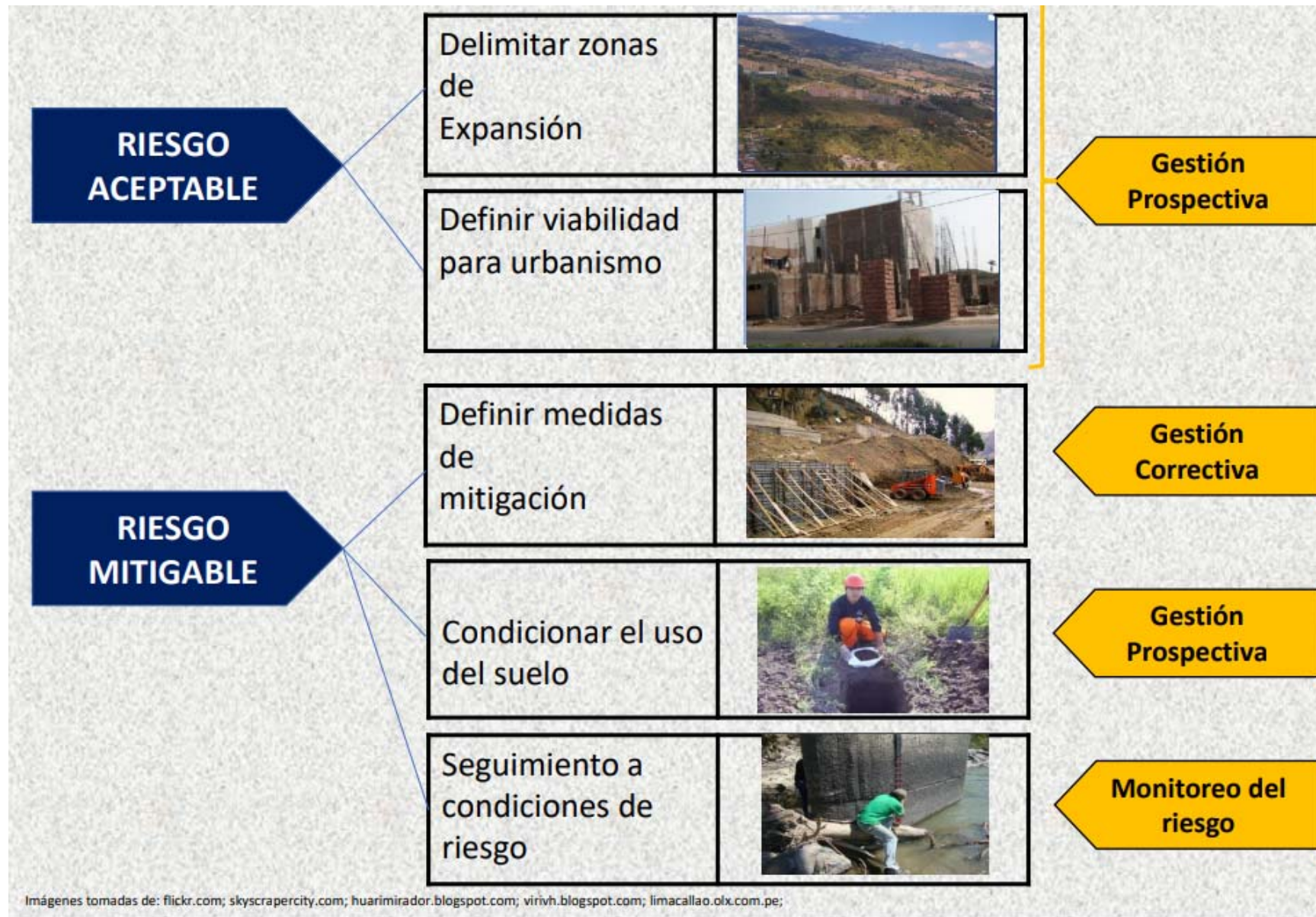

INCLUSIÓN DEL RIESGO EN EL ORDENAMIENTO TERRITORIAL

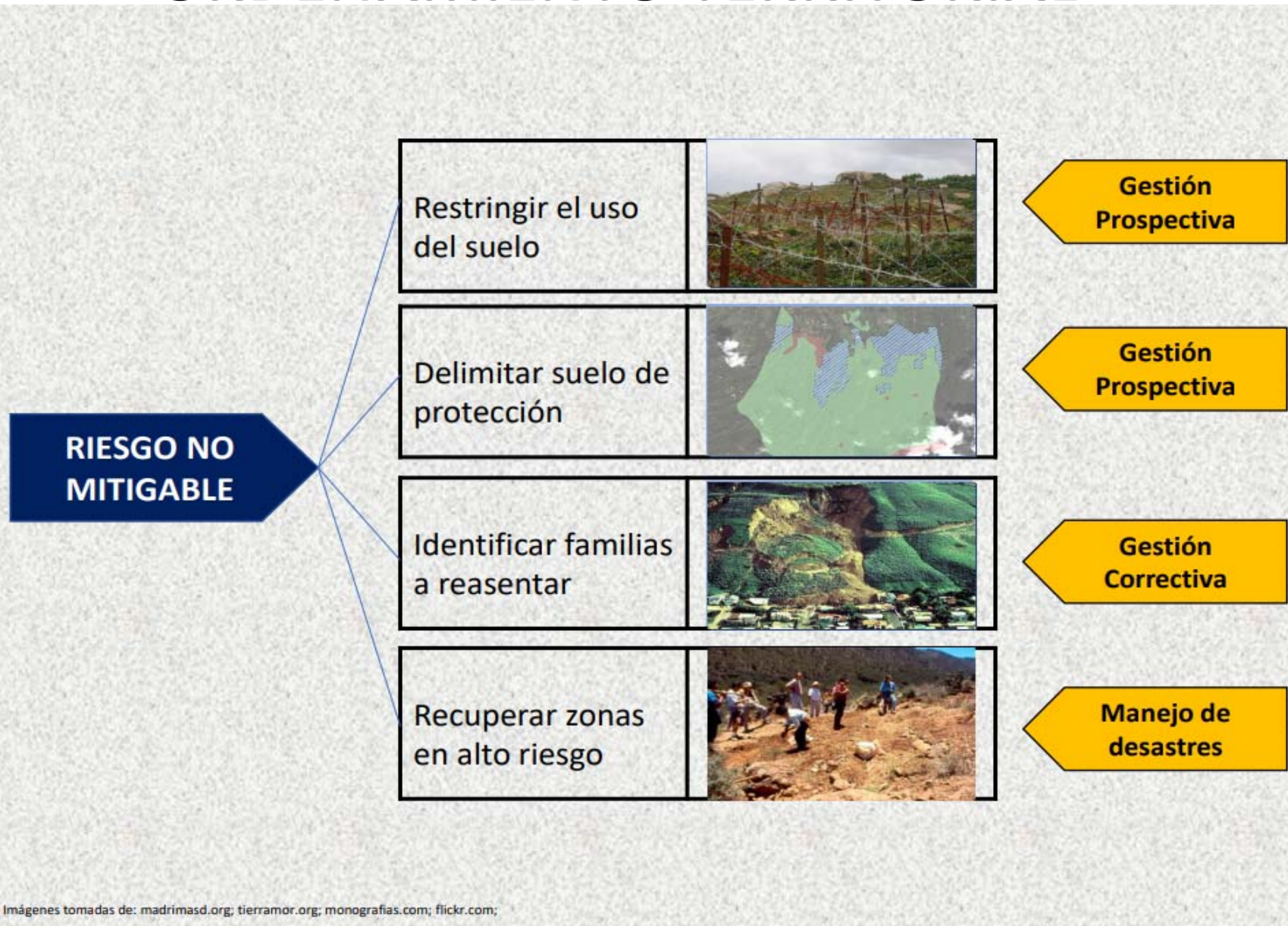

DECRETO 1807 DE 2014

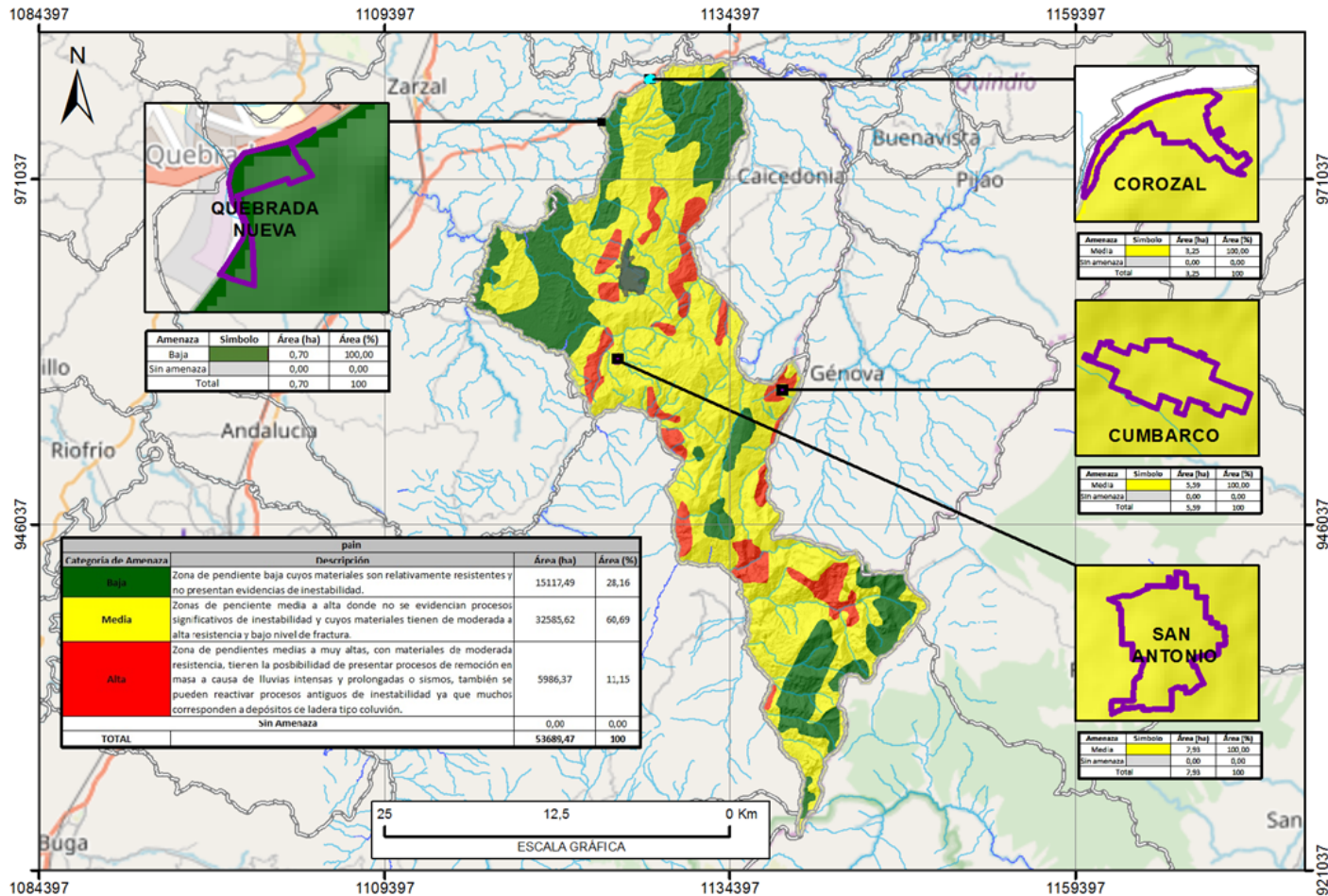

<p>AMENAZA MOVIMIENTO EN MASA -RURAL</p> <p>SEVILLA - VALLE DEL CAUCA</p>	<p>CONVENCIONES</p> <ul style="list-style-type: none"> Centros Poblados Cuerpo de Agua Perimetro urbano Lecho Seco ó Cauce Limite Municipal Drenaje Sencillo <p>Transporte</p> <ul style="list-style-type: none"> Via Principal Via Secundaria 	<p>SISTEMA DE COORDENADAS</p> <p>MAGNA Colombia Oeste Proyección: Transverse Mercator Datum: MAGNA False Easting: 1.000.000,0000 False Northing: 1.000.000,0000 Central Meridian: -77,0775 Scale Factor: 1,0000 Latitude Of Origin: 4,5962 Unidades: Meter</p>
--	--	---

Fuente: Revisión Plan Básico de Ordenamiento Territorial Municipio de Sevilla.
 Fuente: DNP-POT modernos,2020

ÁREAS CON CONDICIÓN DE AMENAZA

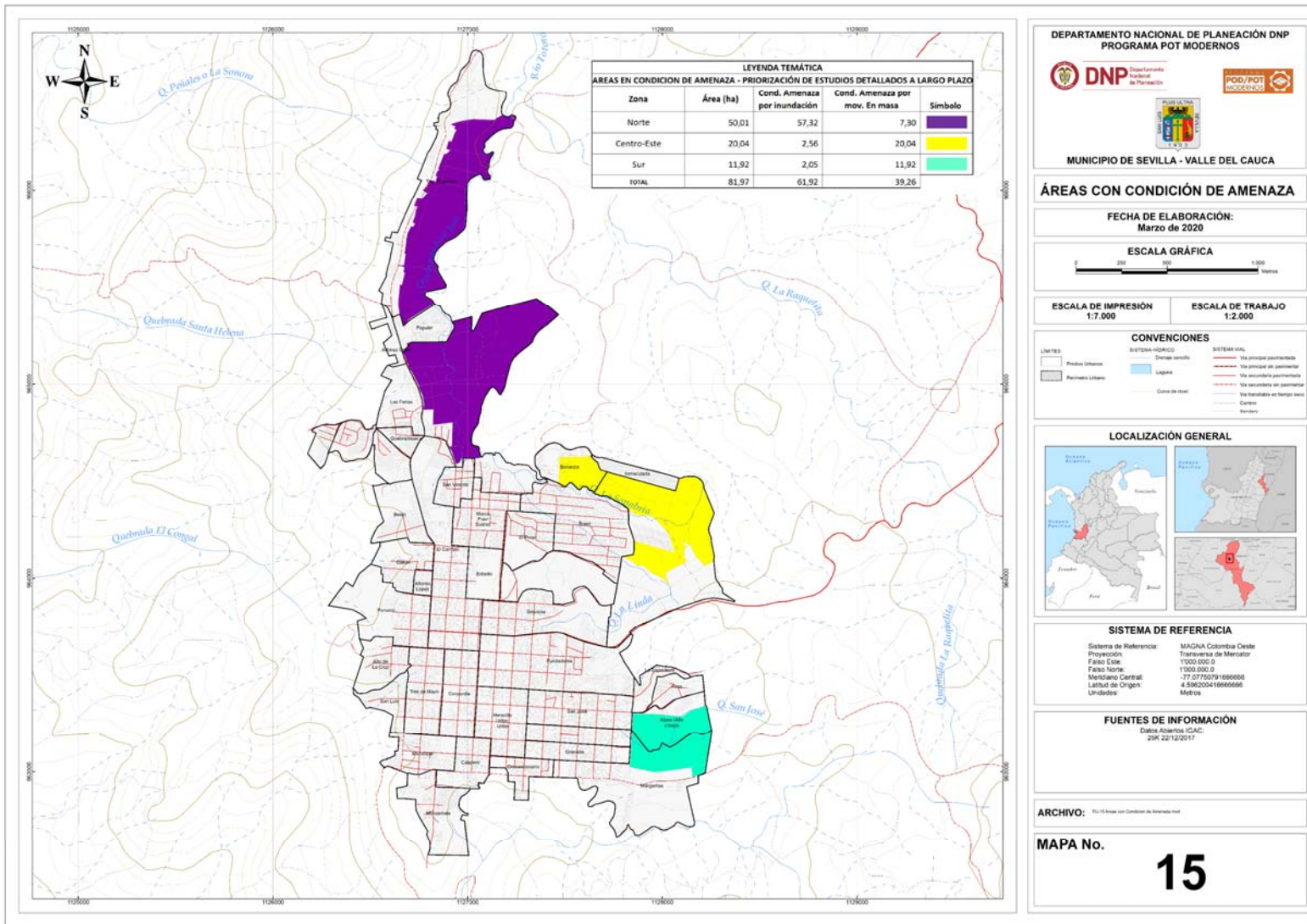

Fuente: Revisión Plan Básico de Ordenamiento Territorial Municipio de Sevilla.
Fuente: DNP-POT modernos,2020

ÁREAS CON CONDICIÓN DE RIESGO

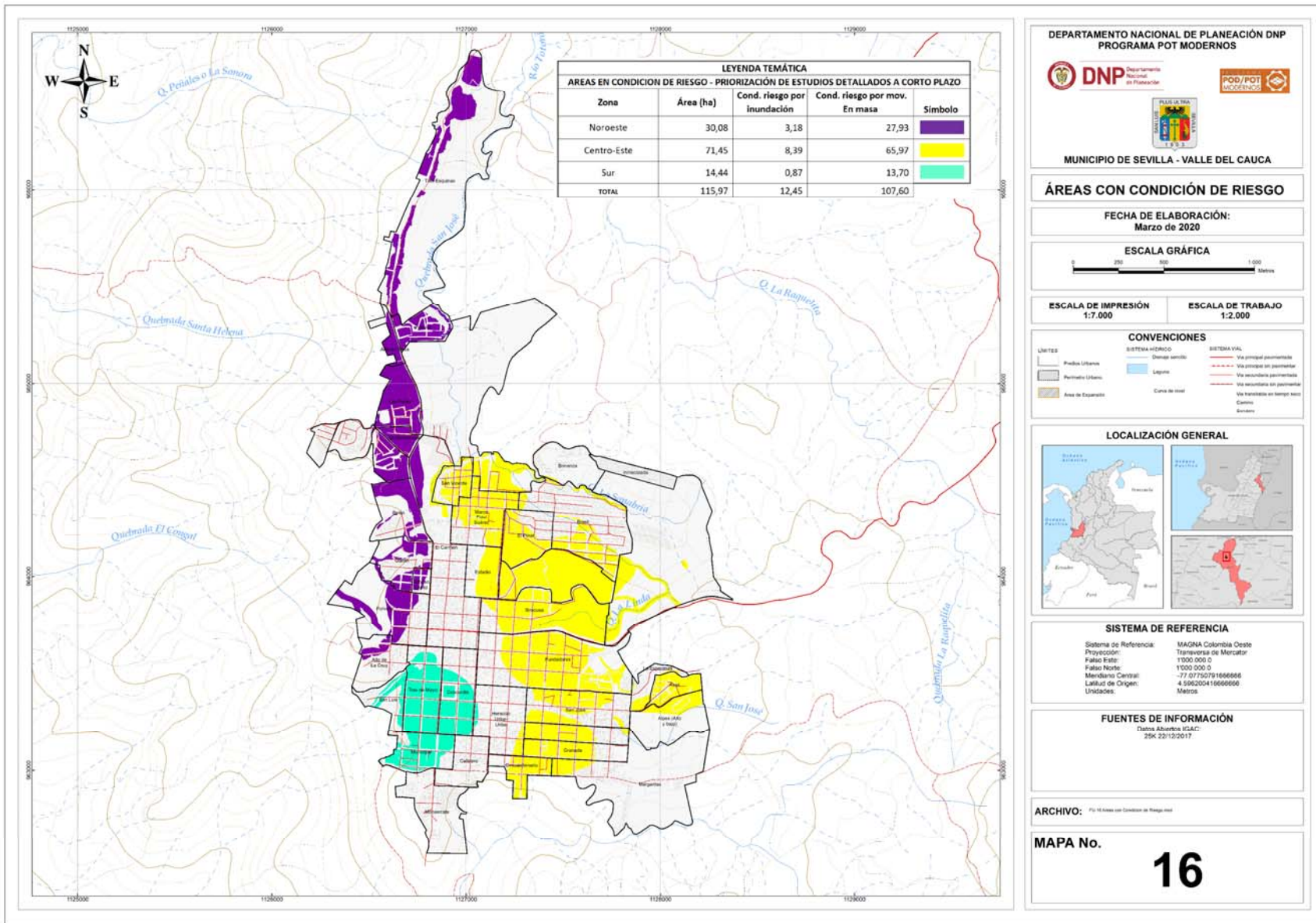

Fuente: Revisión Plan Básico de Ordenamiento Territorial Municipio de Sevilla.
 Fuente: DNP-POT modernos,2020

MANEJO DE ÁREAS CON CONDICIÓN DE AMENAZA

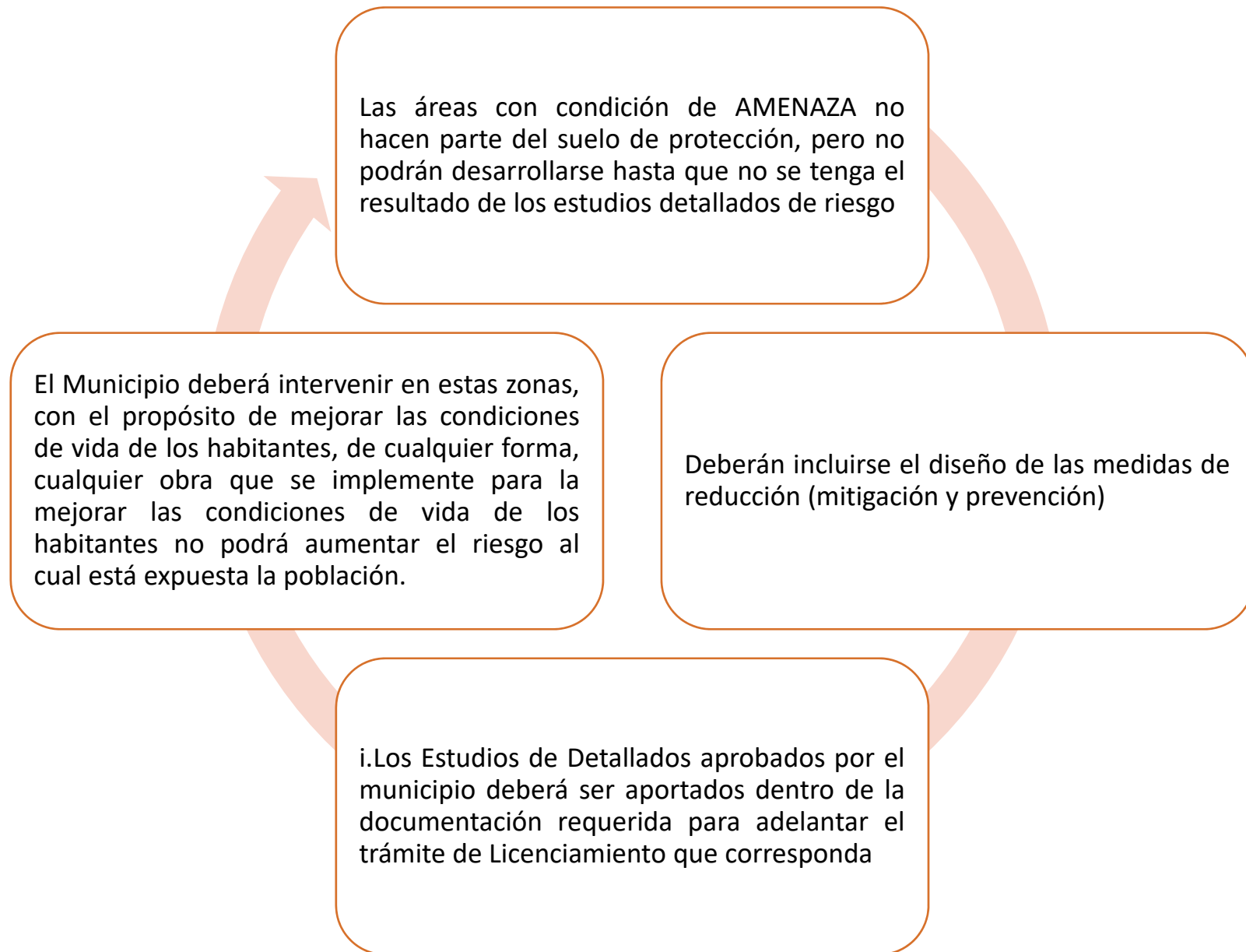

MANEJO DE ÁREAS CON CONDICIÓN DE RIESGO

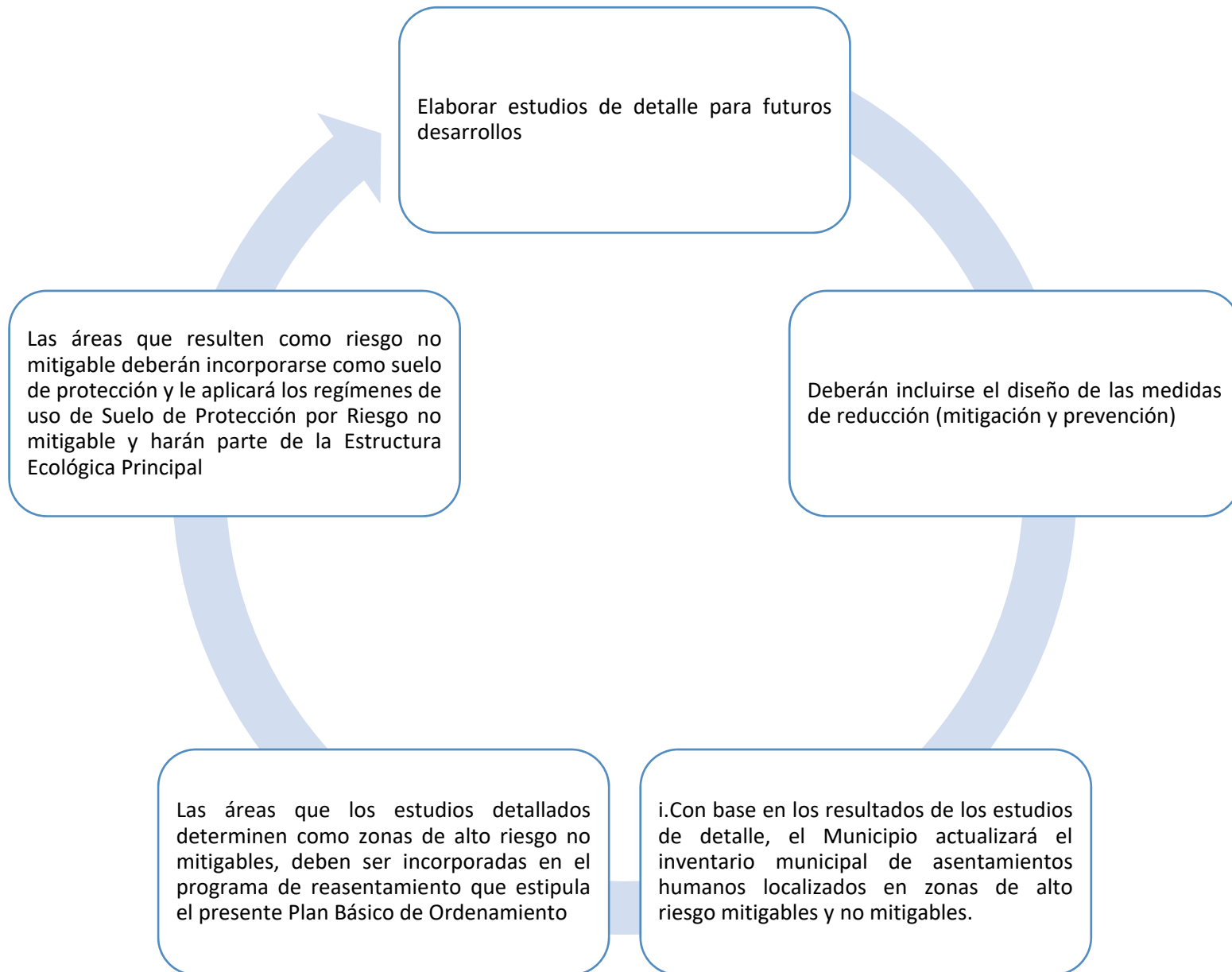

Fuente: Revisión Plan Básico de Ordenamiento Territorial Municipio de Sevilla.

Fuente: DNP-POT modernos,2020

PRIORIDADES PARA LA REALIZACIÓN DE ESTUDIOS DETALLADOS DE RIESGO

Criterio	Prioridad		
	Corto Plazo	Mediano Plazo	Largo Plazo
Zonas con condición de riesgo con mayor número de población afectada			
Zonas con condición de riesgos donde se encuentren elementos expuestos de la infraestructura vial y de servicios públicos.			
Zonas con condición de amenaza			

Fuente: Revisión Plan Básico de Ordenamiento Territorial Municipio de Sevilla.
Fuente: DNP-POT modernos,2020

GRACIAS

MARCELA BIBIANA GUERRERO ROJAS

**DOCENTE LÍNEA DE PROFUNDIZACIÓN: ORDENAMIENTO AMBIENTAL DEL
TERRITORIO**

MAESTRÍA EN GESTIÓN DEL RIESGO Y DESARROLLO

ESING