Capitales al día

Lunes 26 de octubre de 2020

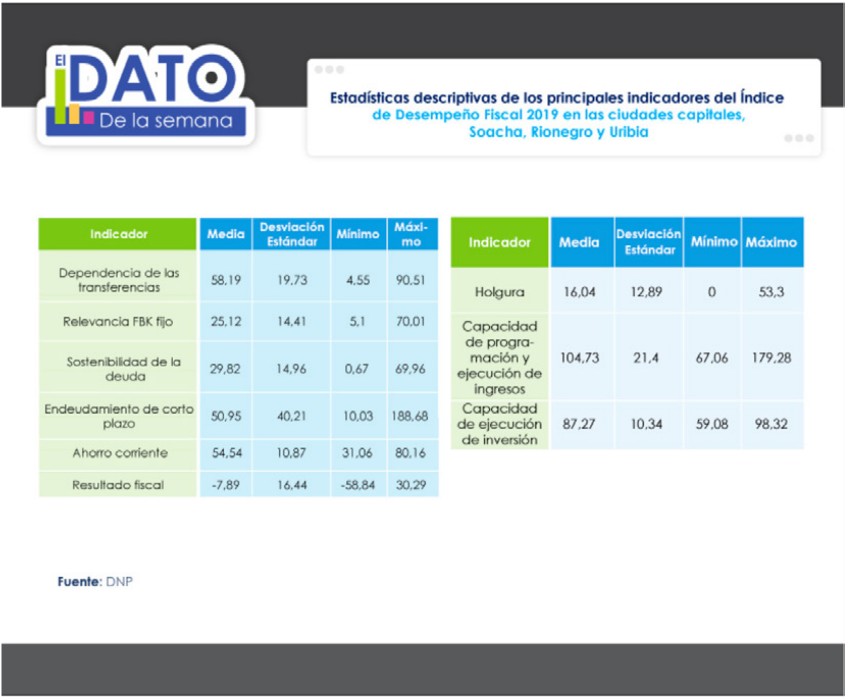

El DATO De la semana

Estadísticas descriptivas de los principales indicadores del Índice de Desempeño Fiscal 2019 en las ciudades capitales, Soacha, Rionegro y Uribia

Indicador	Media	Desviación Estándar	Mínimo	Máximo
Dependencia de las transferencias	58,19	19,73	4,55	90,51
Relevancia FBK fijo	25,12	14,41	5,1	70,01
Sostenibilidad de la deuda	29,82	14,96	0,67	69,96
Endeudamiento de corto plazo	50,95	40,21	10,03	188,68
Ahorro corriente	54,54	10,87	31,06	80,16
Resultado fiscal	-7,89	16,44	-58,84	30,29

Indicador	Media	Desviación Estándar	Mínimo	Máximo
Holgura	16,04	12,89	0	53,3
Capacidad de programación y ejecución de ingresos	104,73	21,4	67,06	179,28
Capacidad de ejecución de inversión	87,27	10,34	59,08	98,32

Fuente: DNP

Esta tabla resume los principales resultados de los indicadores del Índice de Desempeño de la vigencia 2019 para las ciudades capitales, Soacha, Uribia y Rionegro. Estos resultados nos muestran que, frente a los municipios del resto del país, estas ciudades presentan una dependencia menor de las transferencias. Por otro lado, muestran un mayor nivel de ahorro corriente y un mayor endeudamiento. Por último, el Índice muestra que estas ciudades presentan mayores capacidades de ejecución de recursos frente a los demás municipios del país.

En foro sobre Impactos de la Migración en las capitales, Alcaldes aseguraron que “el reto para Colombia es enfrentar la Migración como una oportunidad de desarrollo”

EL TIEMPO
Gran Foro sobre Impactos de la Migración - Retos de las Ciudades Capitales en t...
Ver más ta...
Compartir
LOS HECHOS HABLAN
MANIZALES + GRANDE
1:08:29 / 2:02:14
EL TIEMPO
YouTube

En el marco del ciclo de foros que está realizando la Asociación Colombiana de Ciudades Capitales – Asocapitales, sobre los “**Retos de las ciudades capitales en tiempos de pandemia-,** el próximo jueves 22 de octubre a las 9:00 am, de manera virtual se llevará a cabo el foro sobre los **Impactos de la Migración en las ciudades capitales** en el que el Director de Migración Colombia, Juan Francisco Espinosa y los alcaldes de Manizales Carlos Mario Marín, Riohacha, José Ramiro Bermúdez, San José de Cúcuta, Jairo Tomás Yáñez, San Juan de Pasto, Germán Chamorro de la Rosa y Santa Marta, Virna Jhonson junto a expertos académicos y empresarios analizarán hacia dónde van las ciudades capitales con los efectos de la migración y cómo ésta es una oportunidad de desarrollo en los territorios.

El foro que será instalado por la Directora Ejecutiva Asocapitales, Luz María Zapata, el Rector Universidad del Rosario, Alejandro Cheyne y el Presidente de Asocapitales y Alcalde de Manizales, Carlos Mario Marín, bajo la moderación de la periodista Claudia Palacios, también contará con la participación de la Vicedecana Facultad de Estudios Internacionales, Políticos y Urbanos - Directora Observatorio de Venezuela, Universidad del Rosario, Francesca Ramos y el Jefe de Política Región Andina de Rappi, Juan Sebastián Rozo.

Vea el foro completo aquí

Jueves 29 de octubre, 12m

Foro: **Estaciones de policía y Uri, un nuevo drama humanitario**

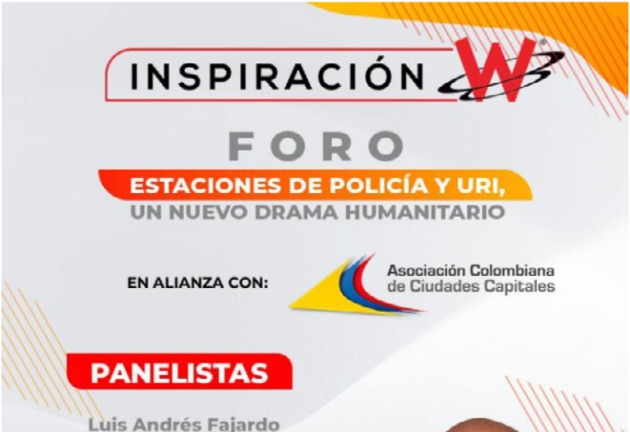
INSPIRACIÓN W
FORO
ESTACIONES DE POLICÍA Y URI,
UN NUEVO DRAMA HUMANITARIO
EN ALIANZA CON:
Asociación Colombiana de Ciudades Capitales
PANELISTAS
Luis Andrés Fajardo

Vice Defensor del Pueblo

Carlos Mario Marín
Alcalde Manizales -
Presidente Asocapitales

Brigadier General
Norberto Mujica
Director del Inpec

Norberto Hernández
Experto en criminología
y ejecución penal

JUEVES 29
OCTUBRE

HORA:
12:00 M - 1:00 P.M.

DIRIGE:
JUAN PABLO CALVÁS

ESCÚCHANOS POR:

VÍVELO POR:

LIVE @WRadioCO
W RADIO COLOMBIA
WRADIO.COM.CO
@ASOCAPITALES

El próximo jueves 29 de octubre a las 12:30 p.m., en W Radio se llevará a cabo el foro **"Estaciones de policía y Uri, un nuevo drama humanitario",** liderado por la Asociación Colombiana de Ciudades Capitales y que contará con la moderación de Juan Pablo Calvás.

Durante el espacio que contará con la participación del Defensor del pueblo, Carlos Camargo, el Director del INPEC BG Norberto Mujica Jaime, el presidente de Asocapitales y alcalde de Manizales, Carlos Mario Marín y Norberto Hernández, experto en criminología y ejecución penal, se analizará el tema desde una mirada experta y se buscarán alternativas frente al drama humanitario de las personas privadas de la libertad en dichos lugares, así como los desafíos que han tenido que afrontar las alcaldías para atender a las personas sindicadas y condenadas que se encuentran en dichos lugares.

El Foro será transmitido en simultánea por la cadena radial, el canal de Youtube de W Radio y las redes sociales de Facebook y Twitter @Asocapitales

---

Jueves 29 de octubre 7:30 pm

Foro: El Estado Permanente de Crisis de las Prisiones Colombianas

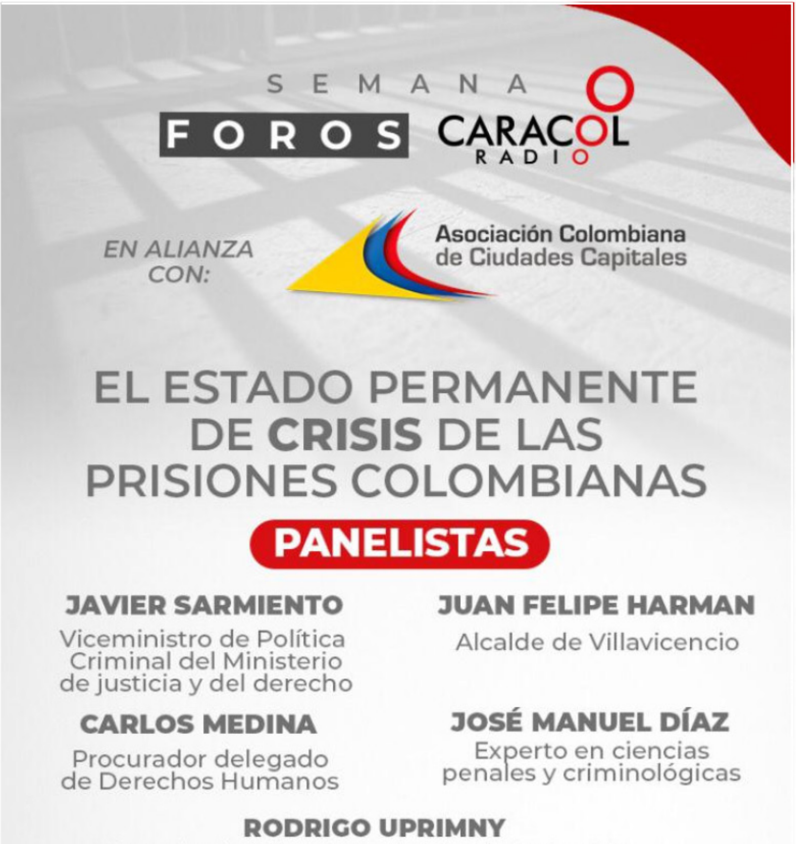

SEMANA

FOROS CARACOL RADIO

EN ALIANZA CON: Asociación Colombiana de Ciudades Capitales

EL ESTADO PERMANENTE DE **CRISIS** DE LAS PRISIONES COLOMBIANAS

PANELISTAS

JAVIER SARMIENTO
Viceministro de Política Criminal del Ministerio de justicia y del derecho

JUAN FELIPE HARMAN
Alcalde de Villavicencio

CARLOS MEDINA
Procurador delegado de Derechos Humanos

JOSÉ MANUEL DÍAZ
Experto en ciencias penales y criminológicas

RODRIGO UPRIMNY

Constitucionalista, Investigador de Dejusticia,
Profesor Universidad Nacional

29
OCTUBRE
7:30 P.M.

CONÉCTATE A:

Youtube.com/CaracolRadioOficial
LIVE Facebook.com/CaracolRadio
caracol.com.co
Twitter y Facebook: @Asocapitales

MODERA:
DIANA CALDERÓN

SIMULTÁNEO
HORA 20

En el marco del ciclo de foros que viene adelantando la Asociación Colombiana de Ciudades Capitales, en el que se abordan diferentes temas de interés y retos para las ciudades capitales, el próximo jueves 29 de octubre a las 7:30 p.m. en el programa de Hora 20 de Caracol Radio, dirigido por Diana Calderón, se realizará el foro virtual y radial ***“El Estado Permanente de Crisis de las Prisiones Colombianas”,*** en el que se abordará el estado permanente de crisis de las prisiones del país por temas relacionados con el hacinamiento, las deficiencias de la infraestructura y la garantía de los derechos de las personas privadas de la libertad.

El foro busca visibilizar los retos que afrontan las ciudades capitales del país en materia penitenciaria y carcelaria, y en particular los problemas del diseño institucional en cuanto a la obligación que se les imputa a los alcaldes de asumir la construcción de cárceles y la administración de las personas sindicadas, haciendo un llamado a la reflexión y revisión de los problemas del entramado institucional.

El Foro será transmitido en simultánea por la cadena radial, el canal de Youtube de Caracol Radio y las redes sociales de Facebook y Twitter @Asocapitales

---

Gobierno Nacional

Secretarios de Desarrollo Económico y Planeación conocen iniciativa Compra lo Nuestro

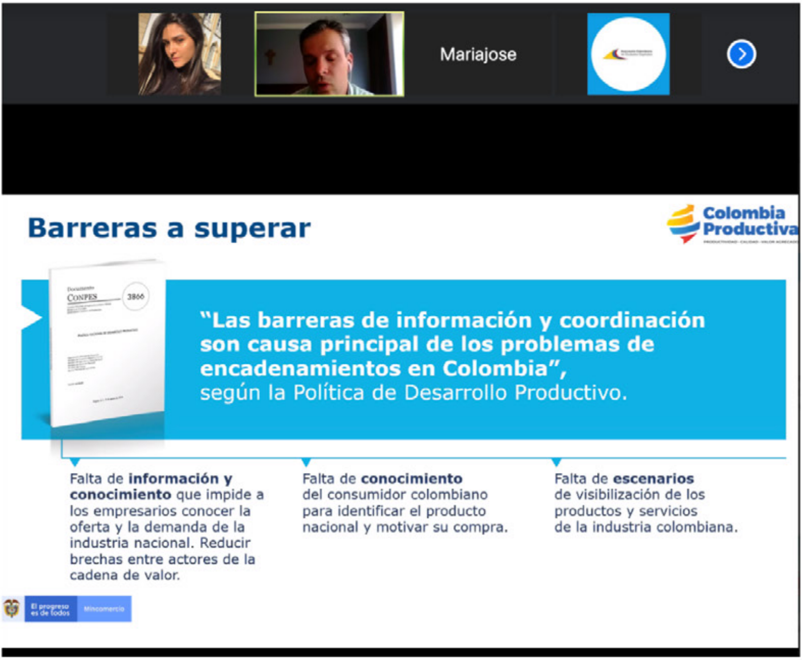

Barreras a superar

"Las barreras de información y coordinación son causa principal de los problemas de encadenamientos en Colombia", según la Política de Desarrollo Productivo.

Falta de **información y conocimiento** que impide a los empresarios conocer la oferta y la demanda de la industria nacional. Reducir brechas entre actores de la cadena de valor.

Falta de **conocimiento** del consumidor colombiano para identificar el producto nacional y motivar su compra.

Falta de **escenarios** de visibilización de los productos y servicios de la industria colombiana.

Asocapitales y Colombia Productiva, presentó el pasado 20 de octubre a los Secretarios de Desarrollo Económico y Planeación, la iniciativa *Compra lo Nuestro,* liderada por el Ministerio de Comercio, Industria y Turismo y Colombia

Productiva.

“Compra lo Nuestro” es una plataforma que pretende servir como red social y directorio empresarial que conecta a los proveedores y compradores con el fin de facilitar el comercio, así como acelerar la transformación digital de las empresas. Esta iniciativa llega a impulsar la reactivación económica en el país tras la crisis generada por el COVID-19.

Consejería para las Regiones y Asocapitales en trabajo articulado

En reunión virtual con la nueva Consejera para las Regiones, Ana María Paláu Alvargonzalez, la Directora Ejecutiva de Asocapitales, Luz María Zapata presentó los avances liderados desde la asociación, en materia territorial con el fin de trazar una hoja de ruta que permita continuar el trabajo articulado con la Consejería para las Regiones y el diálogo constante y fluido con el Gobierno Nacional.

Día Nacional del Cepillado, el próximo 29 de octubre

Colgate

EN EL DÍA NACIONAL DEL CEPILLADO

seamos HÉROES de SONRISAS

Conéctate este 29 de octubre a las 5:00 p.m.

• EN VIVO

www.diaNACIONALdelCEPILLADO.com

En Colgate sabemos que todo comienza con una sonrisa, por eso te invitamos a celebrar con tus hijos el **Día Nacional del Cepillado**, en una gran fiesta virtual junto a **Fanny Lu**, el Doctor Muelitas y muchos invitados más.

Allí, tus hijos cantarán, bailarán, aprenderán sobre cuidado oral y, además, se podrán convertir en verdaderos **Héroes de Sonrisas.**

……

Participar es muy sencillo; solo debes seguir los siguientes pasos:

Paso 1: Todo empieza con una sonrisa

Tu hijo deberá preparar su sonrisa más grande.

Paso 2: Conectarse a nuestra transmisión en vivo

Y aprender los mejores tips para grabar tu video.

Paso 3: Seguir las recomendaciones del Dr. Muelitas

Como cepillar los dientes 3 veces al día durante 2 minutos.

Paso 4: Grabar un video y subirlo

Siempre con la guía y autorización de los padres.

De esta manera, tus hijos podrán participar para salir en el nuevo video collage de la canción de Colgate llamada: Chikitime.

Para aprender a grabar un súper video de tus hijos con tu celular, ingresa en **www.diaNACIONALdelCEPILLADO.com**

Colgate
EN EL DÍA NACIONAL DEL CEPILLADO
seamos HÉROES de SONRISAS
Conéctate este 29 de octubre
• EN VIVO
FALTAN 01 Días : 10 Horas : 30 Min. : 50 Seg. para que nuestros héroes se conecten
Todo comienza con una sonrisa...
CONOCE MÁS DE LA ACTIVIDAD AQUÍ

Así que, no lo olvides, prográmate desde ya porque, el próximo 29 de octubre a las 5 de la tarde, en el Día Nacional del Cepillado, todos podremos ser verdaderos Héroes de Sonrisas.

Apoyan:

Asociación Colombiana de Ciudades Capitales

Los invitamos a seguir la transmisión en vivo del ***Día Nacional del Cepillado***, una iniciativa promovida conjuntamente por la Primera Dama de la Nación María Juliana Ruiz Sandoval, las Gestoras Sociales de las ciudades capitales, la Alta Consejería para la Niñez y Adolescencia, el Instituto Colombiano de Bienestar Familiar (ICBF), Colgate y Asocapitales con el fin de promover el cuidado y la higiene oral en los niños.

Únanse a la gran fiesta virtual que será transmitida en vivo el **29 de octubre de 2020 a las 5:00 p.m.** y contará con la participación de Fanny Lu, el Doctor Muelitas y muchos invitados más.

Conozca estas y otras noticias de Gobierno Nacional aquí

Decretos

Decreto	Título
Decreto 1357 del 16 de octubre de 2020	Por el cual se acepta una renuncia y se realiza un encargo
Decreto 1366 del 16 de octubre de 2020	Por el cual se establecen disposiciones para otorgar el registro sanitario de bebidas alcohólicas fabricadas y comercializadas por microempresarios y la certificación en buenas prácticas de manufactura
Decreto 1369 del 18 de octubre de 2020	Por el cual se modifica la estructura de la Superintendencia de Servicios Públicos Domiciliarios
Decreto 1370 del 18 de octubre de 2020	Por el cual se modifica la planta de personal de la Superintendencia de Servicios Públicos Domiciliarios y se dictan otras disposiciones
Decreto 1374 del 19 de octubre de 2020	Por el cual se optimiza el Programa de Pruebas, Rastreo y Aislamiento Selectivo Sostenible - PRASS, para el monitoreo y

	seguimiento de casos y contactos de COVID - 19 en Colombia
Decreto 1376 del 21 de octubre de 2020	“Por el cual se nombran dos miembros principales en la Junta Directiva de la Cámara de Comercio de Pereira”
Decreto 1377 del 21 de octubre de 2020	"Por el cual se reglamenta el parágrafo 8 del artículo 118, el parágrafo 11 del artículo 119 de la Ley 2010 de 2019, el parágrafo 2 del artículo 244 de la Ley 1955 de 2019, adicionado por el artículo 139 de la Ley 2010 de 2019, y parcialmente los artículos 1 y 3 del Decreto Legislativo 688 de 2020 y se sustituye el Título 2 de la Parte 12 del Libro 2 del Decreto 1068 de 2015, Único Reglamentario del Sector Hacienda y Crédito Público."
Decreto 1378 del 21 de octubre de 2020	"Por el cual se adiciona el Decreto Único Reglamentario No 1073 de 2015, respecto a los requisitos diferenciales para el otorgamiento de contratos de concesión a mineros de pequeña escala y beneficiarios de devolución de áreas"
	"Por medio del cual se adiciona el capítulo 6 al Título 5 de la Parle 2 del Libro 2 del Decreto 1077 de

Decreto 1382 del 22 de octubre de 2020	2015 para reglamentar el instrumento para la financiación de la renovación urbana a través de la titularización de la totalidad o parte del mayor valor del recaudo futuro del impuesto predial unificado previsto en el artículo 278 de la Ley 1955 de 2019"

Conozca estos y otros decretos de interés aquí

Asuntos Legislativos

Lo más destacado de la semana:

Congreso de la República aprueba el Presupuesto General de Nación 2021

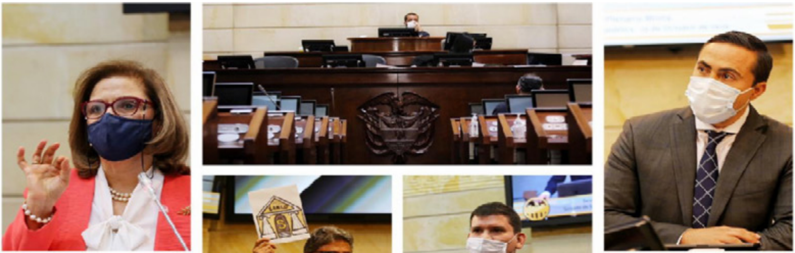

Imagen tomada de www.senado.gov.co

Las plenarias del Senado de la República y la Cámara de Representantes aprobaron el pasado lunes 19 de octubre el Presupuesto General de la Nación para la vigencia fiscal 2021, por un monto total de $313.9 billones de pesos, de los cuales $184.9 billones irán a gastos de funcionamiento, $70.5 billones a intereses y amortización de la deuda pública y $58.5 billones a inversión.

Los sectores con mayor presupuesto serán: Educación $47 billones; Defensa, $39 billones; Salud, $35 billones y Trabajo, $27 billones.

Senado de la República revocó la moción de censura contra el Ministro de Defensa Nacional

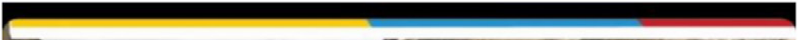

EN VIVO
CONGRESO
DIRECTO
COMANDO GENERAL FUERZAS MILITARES
REPUBLICA
Carlos H
Sesión Plenaria No Presencial

Imagen tomada de www.senado.gov.co

El Senado de la República tenía programada en su agenda la moción de censura contra el Ministro de Defensa, Carlos Holmes, para el pasado jueves 22 de octubre. Sin embargo, con 58 votos a favor fue aprobada la proposición que dejó sin efecto la moción.

Leyes sancionadas semana 19 al 23 de octubre

- **LEY 2061 DEL 22 DE OCTUBRE DE 2020** “Por medio de la cual se aprueba el «convenio entre el gobierno de la república de Colombia y el gobierno de la república francesa para evitar la doble tributación y prevenir la evasión y la elusión fiscal con respecto a los impuestos sobre la renta y sobre el patrimonio» y su "protocolo", suscritos en Bogotá, República de Colombia el 25 de junio de 2015”.
- **LEY 2060 DEL 22 DE OCTUBRE DE 2020** "Por la cual se modifica el programa de apoyo al empleo formal -PAEF y el programa de apoyo para el pago de la prima de servicios -PAP".
- **LEY 2059 DEL 21 DE OCTUBRE DE 2020** “Por la cual la Nación declara patrimonio histórico y cultural al municipio de Orocué del departamento de Casanare, exaltando su condición de cuna de la obra literaria "la vorágine"
- **LEY 2058 DEL 21 DE OCTUBRE DE 2020** "Por medio del cual la Nación se asocia a la celebración del quinto centenario de fundación de la ciudad de Santa Marta, departamento del Magdalena y se dictan otras disposiciones".

Resumen agenda legislativa semana 19 al 23 de octubre

Proyectos de interés aprobados:

- Proyecto de Ley número 185 de 2020 Senado, 296 de 2020 Cámara:

“Por el cual se decreta el Presupuesto de Rentas y Recursos de Capital y Ley de aprobaciones para la Vigencia Fiscal del 01 de enero al 31 de diciembre del año 2021”.

- Proyecto de Ley No. 105 de 2020 Cámara “Por medio de la cual se modifica el artículo 8 de la ley 982 de 2005 y se dictan otras disposiciones”. (Intérprete en entidades estatales).

Lo más destacado de la próxima semana:

- Las comisiones sextas del Congreso de la República iniciarán de manera conjunta la discusión y votación del Proyecto de Ley No. 281 de 2020 Senado, No. 403 de 2020 Cámara "Por el cual se modifica la Ley general de turismo y se dictan otras disposiciones”.
- En la comisión séptima del Senado tendrá lugar la audiencia pública sobre el Proyecto de Ley No. 010 de 2020 Senado - 425 de 2020 Cámara “Por medio de la cual se dictan disposiciones orientadas a garantizar el derecho fundamental a la salud dentro del Sistema General de Seguridad Social, de conformidad con la ley 1751 de 2015, y la sostenibilidad del sistema de salud”. ASOCAPITALES participará en esta audiencia.
- En las comisiones económicas conjuntas se hará la presentación del Proyecto de Ley No. 439 - 2020 Cámara - 311 de 2020 Senado, "Por la cual se decreta el presupuesto del Sistema General de Regalías para el bienio del 1° de enero de 2021 al 31 de diciembre de 2022".

Visite nuestra sección de asuntos legislativos aquí

Asuntos Jurídicos

Auditoría sobre la contratación pública con ocasión de la emergencia sanitaria por Covid-19

Conozca estas y otras noticias jurídicas aquí

Medio Ambiente

Este miércoles 28 de octubre,
Declaración del Compromiso de las Ciudades Colombianas Signatarias del Pacto de Alcaldes por el Clima y la Energía (GCoM)

Pacto de los Alcaldes

Por una energía
sostenible local

Este miércoles 28 de octubre a partir de las 8:30 am, ICLEI - Gobiernos Locales por la Sustentabilidad, la Asociación Colombiana de Ciudades Capitales en alianza con Asocapitales y Fedemunicipios, llevarán a cabo el ***"Evento de declaración del Compromiso de las Ciudades Colombianas Signatarias del Pacto de Alcaldes por el Clima y la Energía (GCoM)"***, organizado con el apoyo del GCoM y del Programa Internacional de Cooperación Urbana (IUC).

Este evento que contará con la participación de las ciudades signatarias del Pacto: Bogotá, Bucaramanga, Cartagena, Manizales, Medellín, Montería, Pereira, Quibdó, Riohacha, San Juan de Pasto, Santiago de Cali, Valledupar y Villavicencio, de representantes de la Unión Europea, el Gobierno de Colombia y la Directora Ejecutiva de Asocapitales, Luz María Zapata, entre otros, será un espacio para reflexionar sobre la incorporación de los gobiernos subnacionales en la política climática nacional y las posibilidades de cooperación que se desarrollan a partir de eso, en especial para un momento en que el mundo pide un aumento de ambición de los países.

Conozca estas y otras noticias de Medio Ambiente aquí

Seguridad y Convivencia Ciudadana

Conozca los informes de seguridad municipal a corte del 30 septiembre de 2020

63.50%
220.00%
200%
Informe
Situación de
seguridad municipal

Ya se encuentran disponibles en nuestra página web los informes de seguridad municipal para cada una de las ciudades capitales a corte del 30 de septiembre de 2020.

El informe realizado en un trabajo conjunto entre Asocapitales y la Dirección de Estudios Estratégicos del Ministerio de Defensa, es un insumo para el análisis y la toma decisiones en materia de seguridad y convivencia ciudadana.

Para consultar y descargar el informe de su ciudad, invitamos a acceder al enlace https://www.asocapitales.co/nueva/informe-de-seguridad-municipal/ y digitar la contraseña correspondiente.

Conozca estas y otras noticias de Seguridad y Convivencia Ciudadana aquí

TIC's

Smart City Expo de Barcelona se convierte en Smart City Live en 2020

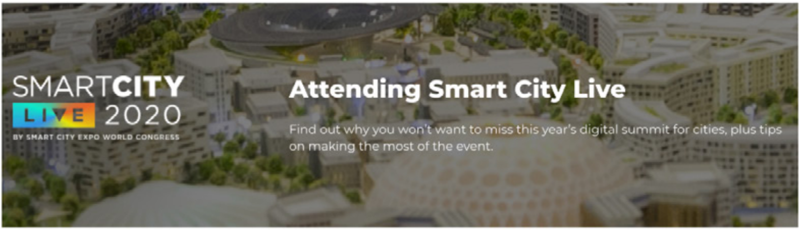
SMARTCITY
LIVE 2020
BY SMART CITY EXPO WORLD CONGRESS
Attending Smart City Live
Find out why you won't want to miss this year's digital summit for cities, plus tips on making the most of the event.

A partir del próximo 17 de noviembre, la principal cumbre internacional sobre ciudades y soluciones urbanas inteligentes, se convierte este año en el nuevo Smart City Live y crea un evento para la era COVID.

A través del nuevo formato virtual e interactivo, que reunirá a los principales actores, instituciones y expertos internacionales en ciudades inteligentes, se plantearán los principales retos de las ciudades en la actual situación y cómo continuar siendo referente mundial en innovación urbana.

La transmisión en directo del evento, programada para el 17 de noviembre a través del sitio web y las redes sociales, se centrará en el impacto global de la pandemia COVID-19, cómo ha afectado a las ciudades en particular y cómo las metrópolis se están redefiniendo para adaptarse a este nuevo escenario. A través de entrevistas, debates, reportajes e historias de éxito, Smart City Live abordará los cambios recientes en movilidad, consumo y servicios, entre otros temas.

Para el 18 de noviembre, se realizará una jornada de talleres digitales y mesas redondas con actores clave e instituciones globales, para debatir sobre los

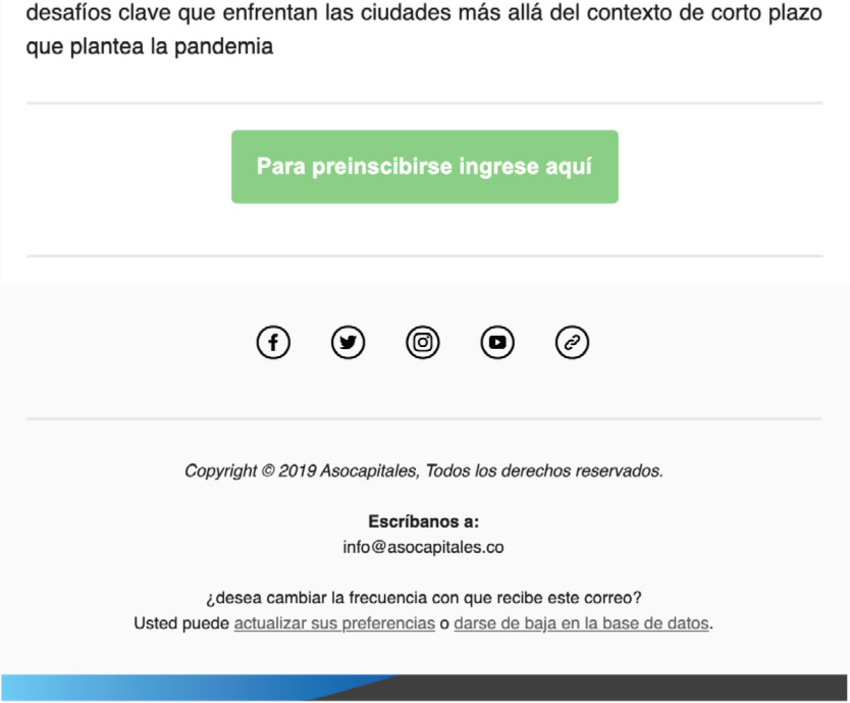

desafíos clave que enfrentan las ciudades más allá del contexto de corto plazo que plantea la pandemia

Copyright © 2019 Asocapitales, Todos los derechos reservados.

Escríbanos a:
info@asocapitales.co

¿desea cambiar la frecuencia con que recibe este correo?
Usted puede actualizar sus preferencias o darse de baja en la base de datos.