Capitales al día

Martes 10 de noviembre de 2020

El DATO De la semana

Disminución del desempleo trimestral en las ciudades capitales y áreas metropolitanas junio – agosto vs julio – septiembre de 2020

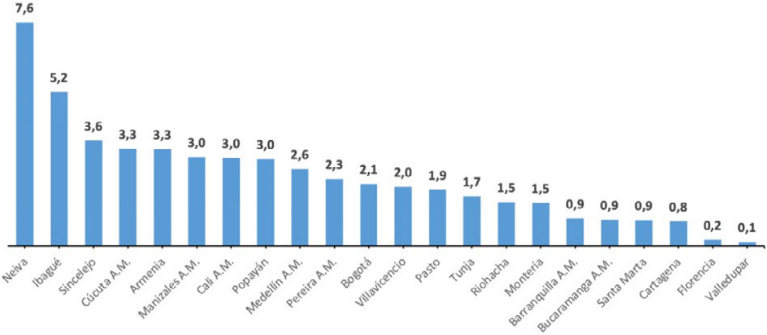

Fuente: DANE

En septiembre de 2020 la tasa de desempleo en las 23 ciudades y sus áreas metropolitanas, fue del 21%. En este mismo trimestre 22 ciudades capitales y sus áreas metropolitanas, mejoraron su tasa de desempleo respecto al trimestre junio – agosto de 2020. Neiva, Ibagué y Sincelejo fueron las ciudades capitales que mayor reducción presentaron, con 7.6 puntos porcentuales, 5.2

puntos porcentuales y 3.6 puntos porcentuales, respectivamente.

Foro Virtual: *"Retos de las ciudades capitales, en tiempos de pandemia - Mejor Conectividad y Digitalización*

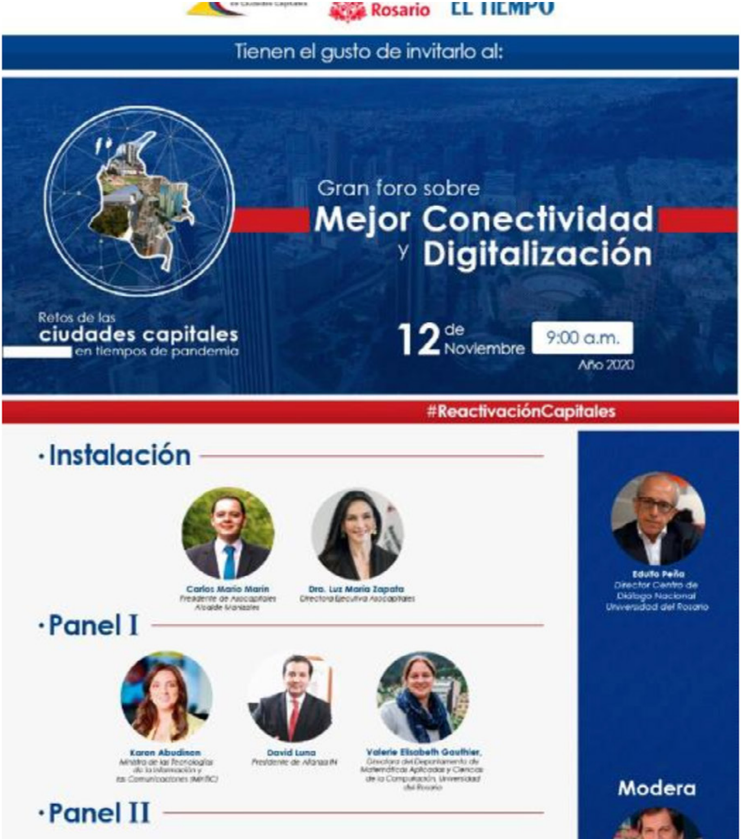

Rosario EL TIEMPO

Tienen el gusto de invitarlo al:

Gran foro sobre
Mejor Conectividad y Digitalización

Retos de las
ciudades capitales
en tiempos de pandemia

12 de Noviembre 9:00 a.m.
Año 2020

#ReactivaciónCapitales

· Instalación

Carlos Mario Marín
Presidente de Asocapitales
Alcalde Manizales

Dra. Luz María Zapata
Directora Ejecutiva Asocapitales

Edulfo Peña
Director Centro de Diálogo Nacional Universidad del Rosario

· Panel I

Karen Abudinen
Ministra de las Tecnologías de la Información y las Comunicaciones (MinTIC)

David Luna
Presidente de Alianza IN

Valerie Elisabeth Gauthier,
Directora del Departamento de Matemáticas Aplicadas y Ciencias de la Computación, Universidad del Rosario

Modera

· Panel II

Carlos Mario Marín
Presidente de Asocapitales
Alcalde Manizales

Luis Alejandro Fúneme
Alcalde de Tunja

Mello Castro Gonzáles
Alcalde de Valledupar

Juan Carlos López
Alcalde Popayán

Carlos Alberto Maya
Alcalde Pereira

Roberto Pombo
Director Casa Editorial
El Tiempo

· Conclusiones y Clausura

Alejandro Cheyne García
Rector Universidad El Rosario

Roberto Pombo
Director Casa Editorial
El Tiempo

Inscríbase en: www.asocapitales.co
Ingrese a: YouTube EL TIEMPO

El encuentro virtual moderado por el Director de El Tiempo Roberto Pombo, será instalado por la Directora Ejecutiva de Asocapitales, Luz María Zapata y el Presidente de Asocapitales y alcalde de Manizales, Carlos Mario Marín. Tendrá como panelistas centrales a la Ministra de las Tics, Karen Abudinen; el presidente de Alianza In, David Luna, y la directora del Departamento de Matemáticas Aplicadas de la Universidad del Rosario, Valerie Elizabeth Gauthier.

Participarán también los alcaldes de Tunja, Alejandro Fúneme; de Popayán, Juan Carlos López, Valledupar, Mello Castro González, Pereira, Carlos Alberto Maya y Carlos Mario Marín, alcalde de Manizales.

Por su parte, el rector de la universidad del Rosario, Alejandro Cheyne, como aliados de este ciclo de Foros que se vienen desarrollando, realizará la clausura.

El encuentro será transmitido, a través del portal de ELTIEMPO.COM, de ASOCAPITALES.CO, el canal de Youtube de El Tiempo y de las redes sociales de Asocapitales.

Conozca la agenda del foro aquí

Gobierno Nacional

Sandra Rocío Sandoval, nueva viceministra de Minas

El presidente de la República, Iván Duque, anunció el nombramiento de Sandra Rocío Sandoval como nueva viceministra de Minas, quien reemplaza

Sandra Rocío Sandoval que se venía desempeñando como la directora de Formalización Minera en el Ministerio de Minas y Energía, es profesional en Finanzas y Relaciones Internacionales y cuenta con una especialización en integración en el sistema internacional.

Conozca estas y otras noticias de Gobierno Nacional aquí

Decretos

Decreto	Título
Decreto 1408 del 30 de octubre de 2020	Por el cual se prorroga la vigencia del Decreto 1168 de 25 de agosto de 2020 "Por el cual se imparten instrucciones en virtud de la emergencia sanitaria generada por la pandemia del Coronavirus COVID -19, y el mantenimiento del orden público y se decreta el aislamiento selectivo con distanciamiento individual responsable", prorrogado por el Decreto 1297 del 29 de septiembre de 2020
Decreto 1422 del 4 de noviembre de 2020	Por el cual se dictan disposiciones para el pago de la prima de navidad para la vigencia fiscal 2020.
Decreto 1423 del 4 de noviembre de 2020	"Por el cual se nombra un miembro principal en la Junta Directiva de la Cámara de Comercio de Pereira"
Decreto 1431 del 5 de noviembre de 2020	"Por el cual se designa al representante legal de los derechos del Parque Nacional Natural Los Nevados en cumplimiento de la Sentencia T-73001-22-00-000-2020 000091-00

	del Tribunal Superior del Distrito Judicial de Ibagué"
Decreto 1433 del 5 de noviembre de 2020	"Por el cual se reglamenta la conformación y el funcionamiento de la Junta Administradora del Fondo de Financiamiento para la Infraestructura Educativa para la educación Preescolar, básica y media FFIE, en desarrollo del artículo 184 de la Ley 1955 de 2019, y se modifica el Decreto 1075 de 2015 Decreto Único Reglamentario del Sector Educación. 11
Decreto 1436 del 5 de noviembre de 2020	Por el cual se liquidan los recursos adicionados en la Ley 2060 de 2020 al Presupuesto General de la Nación de la vigencia fiscal de 2020
Decreto 1438 del 5 de noviembre de 2020	“Por el cual se hace el nombramiento de un Viceministro” **Nota: nombramiento Viceministra de Minas**

Conozca estos y otros decretos de interés aquí

Asuntos Legislativos

Lo más destacado de la semana:

Aprobado en primer debate proyecto de presupuesto bienal de regalías

Las comisiones conjuntas económicas del Senado de la República y la Cámara de Representantes aprobaron el pasado 4 de noviembre, en primer debate, el presupuesto de regalías para el bienio del 1° de enero de 2021 al 31 de diciembre de 2022, por un monto total de $17,3 billones. Con este presupuesto se busca impulsar la ejecución de proyectos estratégicos que propendan por la reactivación y el crecimiento económico de las regiones.

A este proyecto le restan la discusión y votación en las plenarias de cada una de las corporaciones. El proyecto debe ser aprobado antes del 5 de diciembre.

A tercer debate el proyecto “por el cual se otorga la calidad de Distrito Especial de Ciencia, Tecnología e Innovación a la ciudad de Medellín”

Imagen tomada de www.senado.gov.co

La plenaria del Senado de la República aprobó por unanimidad, en segundo debate, el Proyecto de Acto Legislativo que le otorga a la ciudad de Medellín la calidad de Distrito Especial de Ciencia, Tecnología e Innovación. En su intervención como ponente, el Senador Santiago Valencia afirmó que el "proyecto no generaría ningún costo a la ciudad de Medellín y le permitirá abrir la puerta para que la ciudad tenga un marco normativo que le permitan constituirse en esa ciudad latinoamericana vanguardista en ciencia, tecnología e innovación".

Esta iniciativa debe ser aprobada por la Cámara de Representantes en primera vuelta, antes del próximo el 16 de diciembre cuando finalice este período legislativo, para continuar su trámite en segunda vuelta y convertirse en disposición constitucional.

A conciliación Proyecto de Ley de vivienda

Congreso
Directo
Sesión Plenaria Mixta
Sesión Plenaria Mixta

Con 73 votos se aprueba el proyecto de ley que ofrece a los colombianos nuevas políticas públicas de vivienda y hábitat.

Aprobado en último debate el Proyecto de Ley de iniciativa gubernamental “Por medio del cual se dictan disposiciones en materia de vivienda y hábitat”. En su intervención, el Ministro de Vivienda, Ciudad y Territorio, Jonathan Malagón, aseguró que la iniciativa respaldará a los hogares más pobres, a las mujeres cabeza de hogar y a las personas en situación de discapacidad, quienes podrán acceder a una vivienda digna.

Aprobado proyecto que modifica la Ley general de turismo

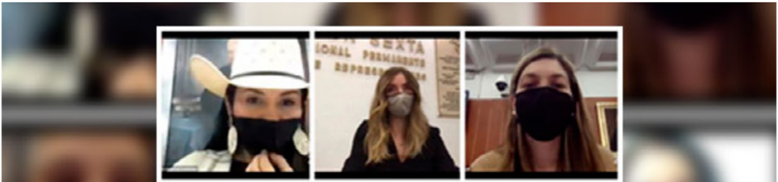

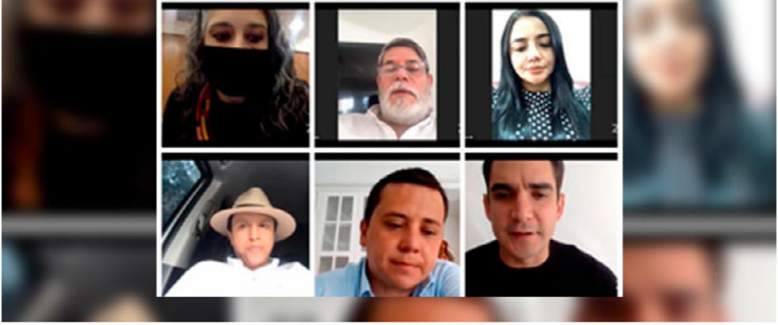

Las comisiones sextas conjuntas del Congreso de la República, aprobaron el Proyecto que busca aportar a la reactivación económica de este sector, uno de los más golpeados por la pandemia. Con este Proyecto de Ley el Gobierno Nacional propone un turismo incluyente, responsable y sostenible.

Dentro de las medidas adoptadas, está la reducción del IIVA que pasará del 19% al 15% en lo referente a tiquetes aéreos y el impuesto al consumo que ya no se cobrará para bares y restaurantes, entre otras medidas. Esta iniciativa que tiene mensaje de urgencia, continúa su discusión y votación en las plenarias del Congreso.

Resumen agenda legislativa, semana del 3 al 6 de noviembre

Proyectos de interés aprobados:

- Proyecto de Ley No. 281 de 2020 Senado, No. 403 de 2020 Cámara "Por el cual se modifica la Ley general de turismo y se dictan otras disposiciones".
- Proyecto de Ley número 158 de 2020 Senado, 280 de 2020 Cámara: "Por medio de la cual se dictan disposiciones en materia de vivienda y hábitat".
- Proyecto de Acto Legislativo número 03 de 2020 Senado: "Por el cual se otorga la calidad de distrito especial de ciencia, tecnología e innovación a la Ciudad de Medellín y se dictan otras disposiciones".

- Continuación estudio del Proyecto de Ley N° 439 - 2020 Cámara, 311 de 2020 Senado, "Por la cual se decreta el presupuesto del sistema general de regalías para el bienio del 1° de enero de 2021 al 31 de diciembre de 2022".
- Proyecto de Ley 014 de 2020 “Por la cual se crea la licencia ambiental para cementerios y se dictan otras disposiciones”.
- Proyecto de Ley 116 de 2020 “Por medio de la cual se incentiva el reciclaje para recargar las tarjetas de los sistemas de transporte masivo de pasajeros”.

Proyectos de interés archivados:

- Proyecto de Acto Legislativo N° 145 de 2020 Cámara, acumulado con el Proyecto de Acto Legislativo No. 250 de 2020 Cámara “Por el cual se implementa una Reforma Política y se dictan otras disposiciones”

Ver resumen

Lo más destacado de la próxima semana:

- Las comisiones primeras conjuntas discutirán el Proyecto de Ley “Por la cual se expide el Código Electoral Colombiano y se dictan otras disposiciones”.
- En las comisiones económicas conjuntas continuará el estudio del Proyecto de Ley No. 439 - 2020 Cámara - 311 de 2020 Senado, "Por la cual se decreta el presupuesto del Sistema General de Regalías para el bienio del 1° de enero de 2021 al 31 de diciembre de 2022".
- Las comisiones sextas conjuntas continuarán con la discusión y aprobación del Proyecto de Ley No. 281 de 2020 Senado, No. 403 de 2020 Cámara "Por el cual se modifica la Ley general de turismo y se dictan otras disposiciones”.
- En la Plenaria del Senado se discutirán el Proyecto de Acto Legislativo número 03 de 2020 Senado: “Por el cual se otorga la calidad de distrito

especial de ciencia, tecnología e innovación a la ciudad de Medellín y se dictan otras disposiciones".

Ver agenda

Visite nuestra sección de asuntos legislativos aquí

Asuntos Jurídicos

El Consejo de Estado determina que la venta de acciones no hace parte de la base gravable del ICA

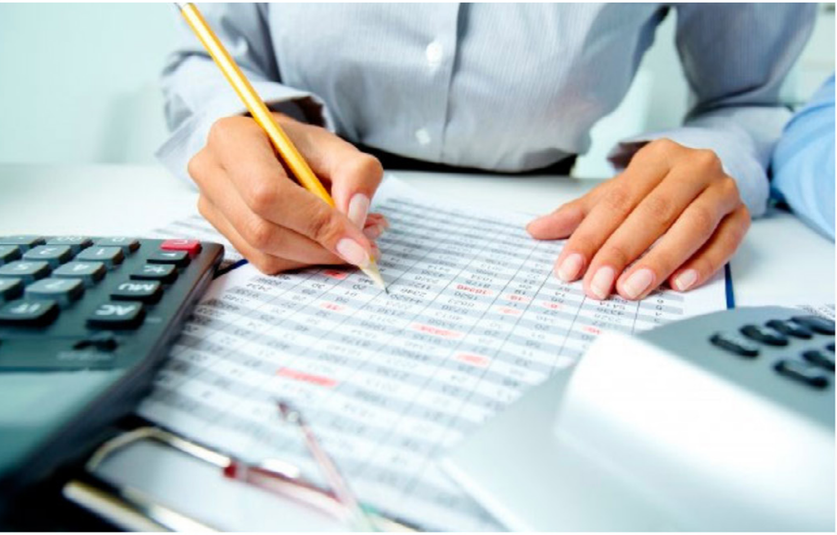

El Consejo de Estado reiteró en su sentencia del 3 de septiembre de 2020, que la venta de acciones está exenta de la base gravable del ICA, a menos de que esta se realice en el giro normal de los negocios del contribuyente. Como base para esta decisión, el Consejo de Estado cita los artículos 42 del Decreto 352 de 2002, en el cual se establece que la base gravable del ICA no incluye las ganancias producidas por la venta de activos fijos. Para esta Corporación, las acciones deben ser consideradas como un activo fijo, en la medida en que el contribuyente no negocie con estas en el giro normal de su negocio.

En palabras del Consejo de Estado:
"la diferencia fundamental entre activos fijos y activos móviles radica en que estén destinados o no a la enajenación dentro del giro de los negocios del contribuyente, de manera que si un bien se enajena dentro del giro ordinario de los negocios tiene el carácter de activo movible, pero si no está destinado a ser enajenado en desarrollo de la actividad ordinaria de la empresa, es un activo fijo o inmovilizado."

Esta diferenciación tiene como base el artículo 60 del Estatuto Tributario, el cual establece que "*Son activos fijos o inmovilizados los bienes corporales muebles o inmuebles y los incorporales que no se enajenan dentro del giro ordinario de los negocios del contribuyente."* De esta manera, en caso de que un contribuyente realice una venta de acciones fuera del curso normal de sus negocios, ésta no deberá ser tenida en cuenta para calcular la base gravable del ICA en el municipio o distrito donde tenga sede.

Conozca estas y otras noticias jurídicas aquí

Dirección de Estudios

Los retos de la movilidad compartida en Colombia, desde una mirada internacional

La Asociación Colombiana de Ciudades Capitales – Asocapitales, fue invitada a participar en el foro "Los retos de la movilidad compartida en Colombia, desde una mirada internacional", organizado por Latam Mobility, Beat y el gremio Alianza In.

En este espacio se plantearon los retos de la economía digital y particularmente, de la economía colaborativa en las ciudades capitales, evaluando las externalidades positivas y negativas principalmente en las urbes, así como los criterios que han tenido otros países para definir la regulación en torno a los operadores. En ese sentido, se discutieron estrategias como la creación de fondos de compensación por parte de los operadores de las plataformas de economía colaborativa, que sirvan de financiamiento para otros esquemas en las ciudades, que hoy en día, se encuentran en déficit en casos como los transportes masivos.

En conclusión, es clave que las ciudades capitales diseñen estrategias y herramientas para absorber los beneficios, y compensar las externalidades derivadas de estas actividades digitales que van tomando cada vez más mayor relevancia, tanto económica como fiscalmente.

Conozca estas y otras noticias del área de Estudios aquí

Planeación Territorial y Gestión Catastral

En taller sobre habilitación de Gestores Catastrales, se ratificó el acompañamiento técnico a las ciudades

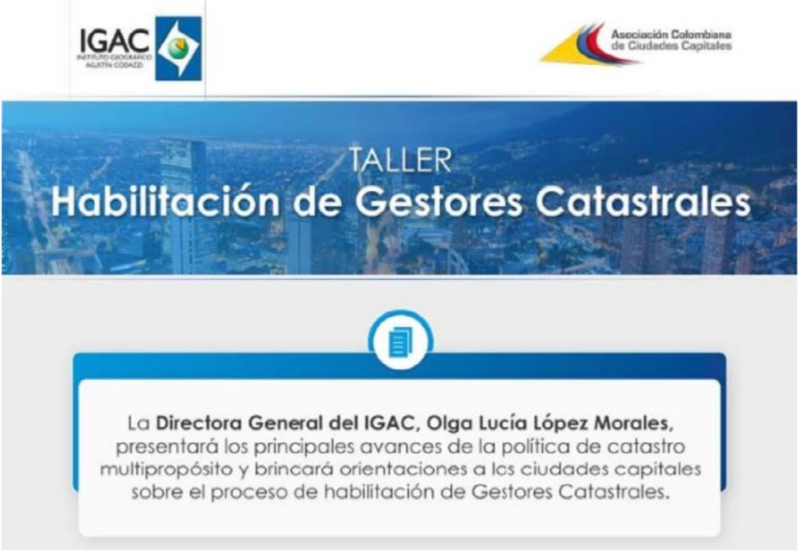
IGAC
INSTITUTO GEOGRÁFICO AGUSTÍN CODAZZI
Asociación Colombiana de Ciudades Capitales

TALLER
Habilitación de Gestores Catastrales

La **Directora General del IGAC, Olga Lucía López Morales,** presentará los principales avances de la política de catastro multipropósito y brincará orientaciones a las ciudades capitales sobre el proceso de habilitación de Gestores Catastrales.

Con la participación de secretarios y equipos de trabajo de 22 ciudades capitales, se llevó a cabo el taller sobre “Habilitación de Gestores Catastrales”, liderado por Asocapitales, en el que las ciudades conocieron el proceso que deben adelantar para habilitarse como Gestores Catastrales.

Así mismo, durante el evento virtual, que contó con la participación de la Directora del Instituto Geográfico Agustín Codazzi (IGAC), Olga Lucía López, se identificaron las ciudades interesadas en la habilitación como gestores catastrales y que contarán con la asistencia técnica y el acompañamiento del IGAC para tal fin.

Al taller, también asistió el Subsecretario de Información Territorial de la Alcaldía de Rionegro, quien compartió la experiencia del municipio y se ratificaron las asesorías que se vienen trabajando en el marco del proceso de habilitación catastral para ciudades ciudades como Ibagué, Popayán y Villavicencio, entre otras.

Consulte el taller aquí

Medio Ambiente

Oportunidades para financiamiento de proyectos ambientales en el marco de la Ley de regalías

Asociación Colombiana
de Ciudades Capitales

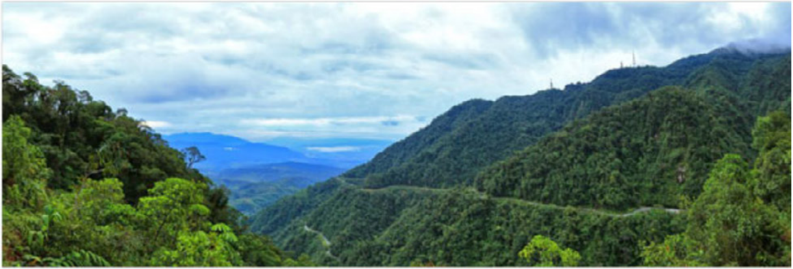

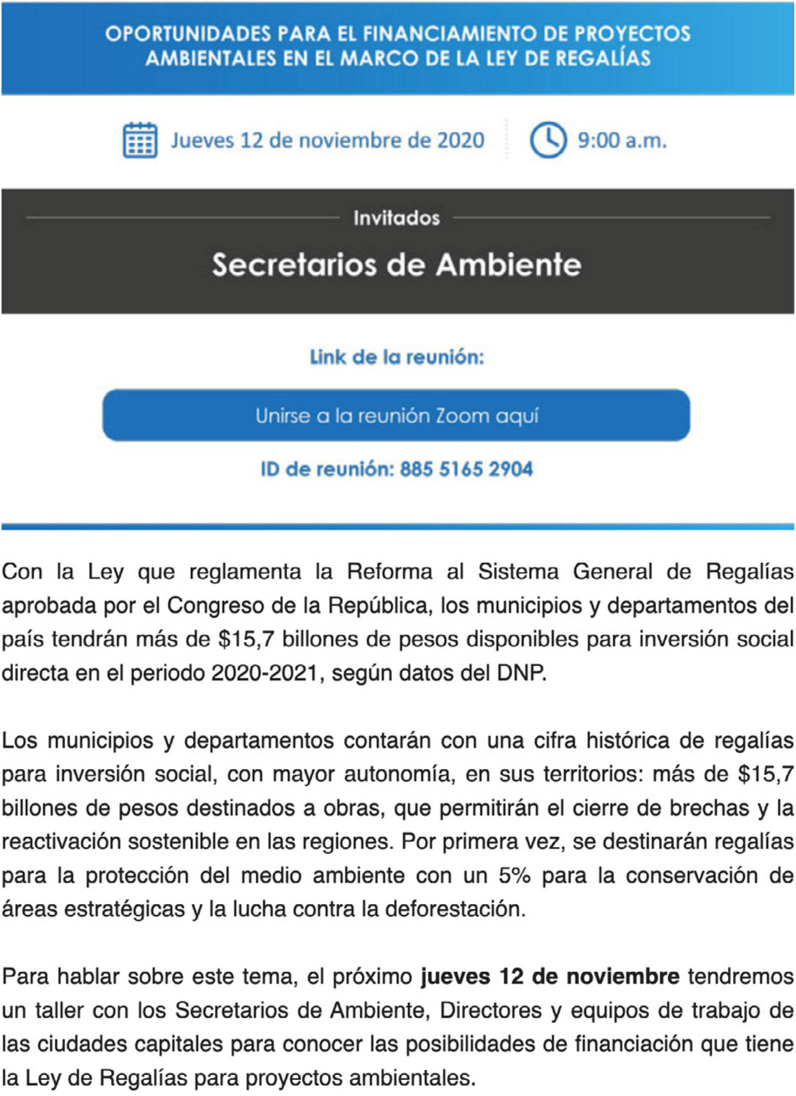

OPORTUNIDADES PARA EL FINANCIAMIENTO DE PROYECTOS AMBIENTALES EN EL MARCO DE LA LEY DE REGALÍAS

Jueves 12 de noviembre de 2020 | 9:00 a.m.

Invitados

Secretarios de Ambiente

Link de la reunión:

ID de reunión: 885 5165 2904

Con la Ley que reglamenta la Reforma al Sistema General de Regalías aprobada por el Congreso de la República, los municipios y departamentos del país tendrán más de $15,7 billones de pesos disponibles para inversión social directa en el periodo 2020-2021, según datos del DNP.

Los municipios y departamentos contarán con una cifra histórica de regalías para inversión social, con mayor autonomía, en sus territorios: más de $15,7 billones de pesos destinados a obras, que permitirán el cierre de brechas y la reactivación sostenible en las regiones. Por primera vez, se destinarán regalías para la protección del medio ambiente con un 5% para la conservación de áreas estratégicas y la lucha contra la deforestación.

Para hablar sobre este tema, el próximo **jueves 12 de noviembre** tendremos un taller con los Secretarios de Ambiente, Directores y equipos de trabajo de las ciudades capitales para conocer las posibilidades de financiación que tiene la Ley de Regalías para proyectos ambientales.

Para mayor información, por favor escribir al correo: nataliacastaneda@asocapitales.co

Webinar de CDP con Ciudades de Colombia

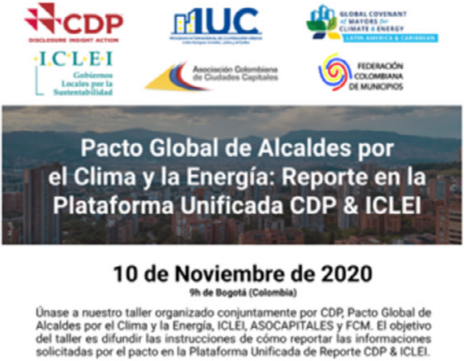

Pacto Global de Alcaldes por el Clima y la Energía: Reporte en la Plataforma Unificada CDP & ICLEI

10 de Noviembre de 2020

9h de Bogotá (Colombia)

Únase a nuestro taller organizado conjuntamente por CDP, Pacto Global de Alcaldes por el Clima y la Energía, ICLEI, ASOCAPITALES y FCM. El objetivo del taller es difundir las instrucciones de cómo reportar las informaciones solicitadas por el pacto en la Plataforma Unificada de Reporte CDP & ICLEI.

En el marco del Pacto Global de Alcaldes por el Clima y la Energía – GcoM, el próximo martes 10 de noviembre, se realizará el Webinar liderado por CDP cuyo objetivo es socializar la plataforma de reporte de las medidas para reducir y prevenir las emisiones de gases de efecto invernadero en las ciudades signatarias del Pacto.

Conozca estas y otras noticias de Medio Ambiente aquí

Seguridad y Convivencia Ciudadana

Fronteras y Asocapitales se reúnen para articular acciones conjuntas frente al fenómeno migratorio

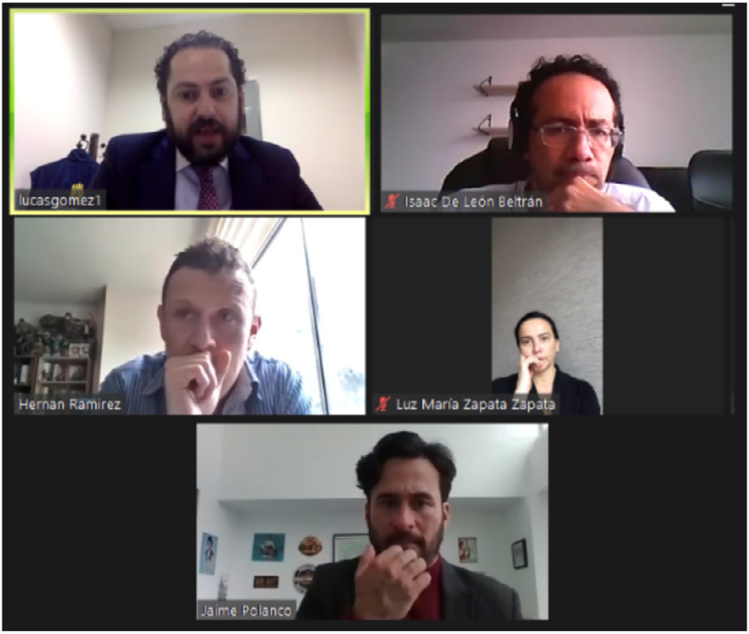

En reunión virtual con la Directora Ejecutiva de Asocapitales, Luz María Zapata, el equipo de seguridad y convivencia ciudadana de la asociación y el Gerente de Fronteras, Lucas Gómez, se coordinó la construcción de una agenda de trabajo conjunta frente al fenómeno migratorio en las ciudades asociadas. Los principales temas sobre los que se trabajaron, fueron la importancia de los Planes Integrales de Seguridad y Convivencia Ciudadana – PISCC, así como el análisis del andamiaje institucional para responder al fenómeno de la migración por parte de diferentes actores estratégicos.

Población migrante en ciudades asociadas

De acuerdo con datos de Migración Colombia, las ciudades capitales junto con Soacha, Uribia y Rionegro concentran a corte de julio de 2020, 1.060.645 de las 1.731.017 personas venezolanas que se encuentra en todo el país, es decir, el 61% de la población migrante total.

Cabe resaltar que el 56% del total de la población migrante en Colombia se encuentra en forma irregular y el 44% de manera regular.

En ese sentido, la articulación entre diferentes actores gubernamentales y de la sociedad civil es clave para coordinar acciones que permitan fortalecer la garantía de derechos fundamentales, así como la prevención de violencias frente a la cual se encuentra expuesta la población migrante venezolana.

Conozca estas y otras noticias de Seguridad y Convivencia Ciudadana aquí

TIC´s

Smart City Expo de Barcelona se convierte en Smart City Live en 2020

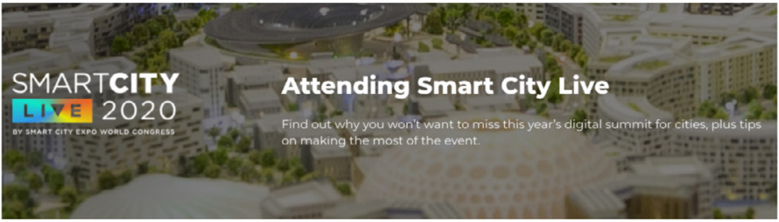
SMARTCITY
LIVE 2020
BY SMART CITY EXPO WORLD CONGRESS
Attending Smart City Live
Find out why you won't want to miss this year's digital summit for cities, plus tips on making the most of the event.

A partir del próximo 17 de noviembre, la principal cumbre internacional sobre ciudades y soluciones urbanas inteligentes, se convierte este año en el nuevo Smart City Live y crea un evento para la era COVID.

A través del nuevo formato virtual e interactivo, que reunirá a los principales actores, instituciones y expertos internacionales en ciudades inteligentes, se plantearán los principales retos de las ciudades en la actual situación y cómo continuar siendo referente mundial en innovación urbana.

La transmisión en directo del evento, programada para el 17 de noviembre a través del sitio web y las redes sociales, se centrará en el impacto global de la pandemia COVID-19, cómo ha afectado a las ciudades en particular y cómo las metrópolis se están redefiniendo para adaptarse a este nuevo escenario. A través de entrevistas, debates, reportajes e historias de éxito, Smart City Live abordará los cambios recientes en movilidad, consumo y servicios, entre otros temas.

Para el 18 de noviembre, se realizará una jornada de talleres digitales y mesas redondas con actores clave e instituciones globales, para debatir sobre los desafíos clave que enfrentan las ciudades más allá del contexto de corto plazo que plantea la pandemia

Para preinscibirse ingrese aquí