Capitales al día

Martes 17 de noviembre de 2020

El DATO De la semana

Ciudades que aumentaron porcentualmente su recaudo anual de ICA
enero - septiembre 2020 vs enero - septiembre 2019

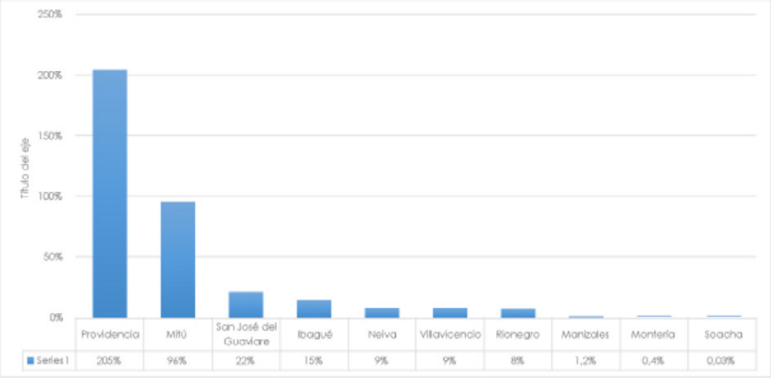

	Providencia	Mitú	San José del Guaviare	Ibagué	Neiva	Villavicencio	Rionegro	Manizales	Montería	Soacha
Series1	205%	96%	22%	15%	9%	9%	8%	1,2%	0,4%	0,03%

Fuente: DANE

Con corte a septiembre de 2020, 8 ciudades capitales, Rionegro y Soacha registraron un aumento en su recaudo de Impuesto de Industria y Comercio respecto al mismo periodo el año pasado. Este comportamiento refleja la recuperación de la actividad económica de las ciudades teniendo en cuenta que en el trimestre anterior el recaudo había sido negativo. Esto se da como resultado de los esfuerzos de las ciudades por reactivar económica y socialmente sus territorios.

Gran cierre de ciclo de Foros Virtuales sobre los “*Retos de las ciudades capitales, en tiempos de pandemia*”

Rosario
EL TIEMPO
EL TIEMPO

De manera exitosa, la Directora Ejecutiva de Asocapitales, Luz María Zapata, el Rector de la Universidad del Rosario, Alejandro Cheyne y el Director de El Tiempo Roberto Pombo, dieron cierre al ciclo de Foros virtuales ***“Retos de las ciudades capitales, en tiempos de pandemia,*** realizados con el apoyo de Casa Editorial El Tiempo y la Universidad del Rosario.

Los cuatro encuentros virtuales, que tuvieron la participación del Presidente de Asocapitales y alcalde de Manizales, Carlos Mario Marín, fueron el escenario para que los alcaldes y alcaldesas de las ciudades capitales, visibilizaran el importante y arduo trabajo que han venido desarrollando para enfrentar los retos en tiempos de pandemia, frente a la reactivación de la economía, los desafíos de la seguridad, los impactos de la migración y la necesidad de tener una mejor conectividad y digitalización en las ciudades.

Así mismo, el desarrollo de estos foros a los que asistieron los Ministros de Comercio, Industria y Turismo, Defensa Nacional, la Ministra de las TIC´s y el Director de Migración Colombia, fueron el escenario para reflexionar sobre los avances del trabajo articulado con el Gobierno Nacional.

Durante el último encuentro que contó con la participación de la Ministra de las Tics, Karen Abudinen; el presidente de Alianza In, David Luna; la directora del Departamento de Matemáticas Aplicadas de la Universidad del Rosario, Valerie Elizabeth Gauthier y los alcaldes de Tunja, Alejandro Fúneme; de Popayán, Juan Carlos López, Valledupar, Mello Castro González, Pereira, Carlos Alberto Maya y Carlos Mario Marín, alcalde de Manizales, se planteó la necesidad de direccionar recursos para acelerar la conectividad y garantizar el acceso.

Ver video del foro aquí

Gobierno Nacional

#MásMujeresMásOportunidades, una iniciativa de la Vicepresidencia de la República

MÁS MUJERES
MÁS OPORTUNIDADES

La Vicepresidenta de la República, Marta Lucía Ramírez, presentó la iniciativa #MásMujeresMásOportunidades, que tiene como objetivo convertir a Colombia en un país más justo, emprendedor, educado y con más oportunidades para las mujeres.

En este sentido, la iniciativa liderada por la Vicepresidencia de la República en conjunto con la Alta Consejería Presidencial para la Equidad de la Mujer, cuenta con la representación de tres mujeres: Rita, que actúa como una red interinstitucional de transparencia y anti corrupción. Inés, que se cansó de la violencia y la falta de oportunidades para las mujeres campesinas, por lo que se dedica al apoyo integral a los sueños y metas de las mismas. Y Gema que es el referente del emprendimiento y representa la autonomía y la libertad.

Para más información sobre la oferta de las tres líneas estratégicas de la iniciativa #MásMujeresMásOportunidades ingresen al enlace https://martaluciaresponde.com/

Consejería para la Juventud anuncia 10 mil nuevos cupos para cursos de

liderazgo en cultura democrática

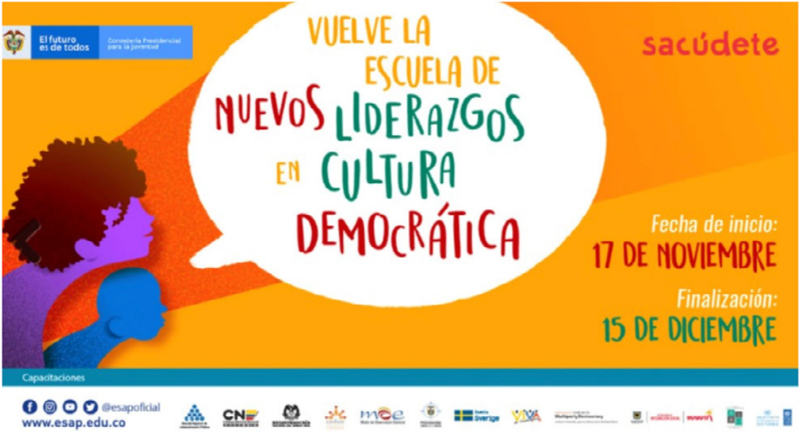

El Alto Consejero para la Juventud, Juan Sebastián Arango, anunció la apertura de 10.000 cupos adicionales para los jóvenes en todo el país, que deseen ingresar a la Escuela de Nuevos Liderazgos en Cultura Democrática.

El curso gratuito, ofrece a los jóvenes la oportunidad de conocer las nociones básicas sobre el funcionamiento, los valores, la composición y los principios de la democracia en Colombia para el ejercicio de la ciudadanía juvenil y la promoción de la participación pública.

Para ampliar la información y realizar la inscripción podrá ingresar al enlace www.colombiajoven.gov.co o a https://sirecec3.esap.edu.co/Cliente/Inscripcion?idCapacitacion=10681

Segundo conversatorio sobre prevención del Suicidio

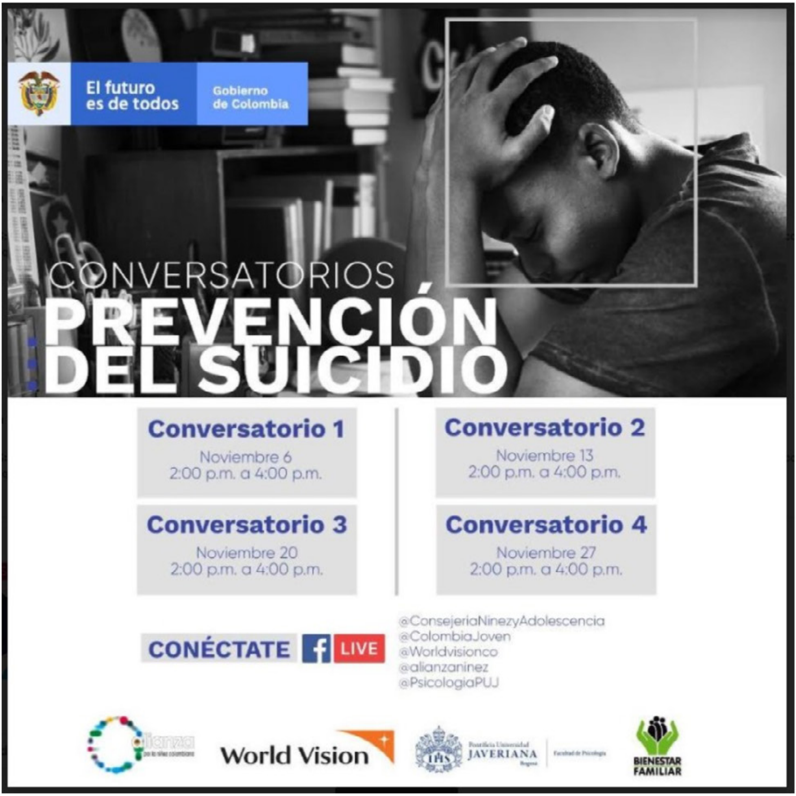

El futuro es de todos

Gobierno de Colombia

CONVERSATORIOS

PREVENCIÓN DEL SUICIDIO

Conversatorio 1
Noviembre 6
2:00 p.m. a 4:00 p.m.

Conversatorio 2
Noviembre 13
2:00 p.m. a 4:00 p.m.

Conversatorio 3
Noviembre 20
2:00 p.m. a 4:00 p.m.

Conversatorio 4
Noviembre 27
2:00 p.m. a 4:00 p.m.

CONÉCTATE f LIVE

@ConsejeriaNinezyAdolescencia
@ColombiaJoven
@Worldvisionco
@alianzaninez
@PsicologiaPUJ

alianza por la niñez colombiana
World Vision
Pontificia Universidad JAVERIANA Bogotá — Facultad de Psicología
BIENESTAR FAMILIAR

La Alta Consejería para la Niñez y la Adolescencia, el Instituto Colombiano de Bienestar Familiar (ICBF), la Alta Consejería para la Juventud, la Alianza por la Niñez y la Facultad de Psicología de la Universidad Javeriana, llevaron a cabo el segundo conversatorio sobre la prevención del suicidio.

El ciclo de foros continuará los próximos 20 y 27 de noviembre de 2020, de 2:00 p.m. a 4:00 p.m. y serán transmitidos a través de las cuentas institucionales de Facebook de quienes lideran los conversatorios.

Conozca estas y otras noticias de Gobierno Nacional aquí

Decretos

Decreto	Título
Decreto 1460 del 12 de noviembre de 2020	Por el cual se hace un nombramiento en encargo en el Círculo Notarial de Medellín - Antioquia

---

Conozca estos y otros decretos de interés aquí

Asuntos Legislativos

Lo más destacado de la semana:

Con mensaje de urgencia empieza el trámite del Proyecto de Ley “reactivarte”

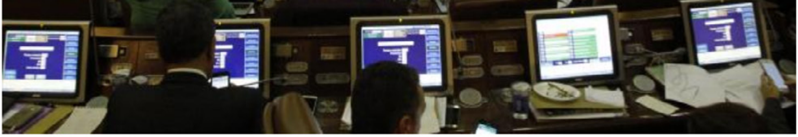

El Gobierno Nacional presentó ante el Congreso de la República el Proyecto de Ley Nº 340 de 2020 Senado – 449 de 2020 Cámara “Por el cual se dictan medidas para la reactivación y fortalecimiento del sector cultura, se crea el fondo para la promoción del patrimonio, la cultura, las artes y la creatividad - foncultura y se dictan otras disposiciones”. La iniciativa busca implementar medidas en pro de la reactivación y el fortalecimiento del sector cultura.

Dentro de las fuentes de financiación para el fondo “FONCULTURA” que contempla el Proyecto de Ley, están “los recursos no ejecutados y reintegrados por parte de las entidades territoriales, correspondiente al Impuesto Nacional al Consumo de telefonía, datos internet y navegación móvil destinada a cultura”; así como “ los recursos no ejecutados y reintegrados por parte de las entidades territoriales, correspondiente a la contribución parafiscal cultural de espectáculos públicos de las artes escénicas”; y el 20% de la estampilla procultura que actualmente se destina al Fondo de Pensiones de las Entidades Territoriales; entre otras.

Esta iniciativa tiene hasta el 16 de diciembre del año en curso para ser aprobada en primer debate. De no ser así, el proyecto sería archivado.

Aprobado en primer debate proyecto que expide el código electoral

Secretario Comisio...
H.S. Eduardo Enriqu...
Sub secretaria cam...
H.S. Eduardo Pache...
H.S. Juan Carlos Ga...
Transmision Comisi...
H.S. Roosvelt Rodrí...
Secretaria camara ...

*H.R. Erwin Arias
DREAM. PLAN. DO
*H.R. José Daniel Ló...
MIRA
H.S. Carlos Eduardo...
H.S. Temistocles Or...
*H.R. Angela Roble...
*H.R. Hernan Gusta...
Jorge Enrique Burg...
zoom

Tras dos semanas de discusión y votación, las comisiones primeras conjuntas del Senado de la República y la Cámara de Representantes aprobaron, en primer debate, el Proyecto de Ley Estatutaria “Por la cual se expide el Código Electoral Colombiano y se dictan otras disposiciones”.

El Proyecto, que tiene mensaje de urgencia, pretende modernizar el Código electoral vigente que data de 1986. Dentro de los principales temas que trata la iniciativa se destacan el derecho al voto, voto electrónico, paridad de género, inscripción de cédulas, modificación de la organización electoral, régimen de propaganda electoral, entre otras.

La ponencia para segundo debate está sujeta al acuerdo entre los diferentes partidos políticos, el Gobierno y demás actores que intervienen en esta iniciativa.

Continúan las audiencias públicas sobre el proyecto que reforma la salud

Con el fin de consolidar la construcción conjunta, con los diferentes actores del Sistema de Salud y demás interesados de la ponencia para primer debate, del Proyecto de Ley que pretende reformar la salud en el país, la comisión séptima del Senado de la República, llevó a cabo 3 audiencias públicas en diferentes regiones: Sur-Occidente; Región Costa Atlántica y Santanderes; Región Centro y Oriente.

Comisiones quintas eligen sus representantes ante la Comisión rectora del Sistema General de Regalías

Las comisiones quintas del Senado y la Cámara de Representantes eligieron el pasado miércoles 11 de noviembre a la H.S. Maritza Martínez y a los HH.RR. Franklin Del Cristo Lozano y Cesar Augusto Ortiz Zorro, como los nuevos integrantes de la Comisión Rectora del Sistema General de Regalías para la vigencia 2020 – 2021, conforme a lo establecido en el Artículo 4 de la Ley 2056 de 2020.

Resumen agenda legislativa, semana del 3 al 6 de noviembre

Proyectos de interés aprobados:

- Proyecto de Ley 399 de 2020 Cámara, “Por medio del cual se modifica parcialmente la ley 915 de 2004, se regula el comercio electrónico “ecommerce” en el Departamento de San Andrés, Providencia y Santa Catalina y se dictan otras disposiciones”.
- Proyecto de Ley N° 215/2020 Senado. “Por medio de la cual se crea el "fondo para el desarrollo integral y reactivación económica del área metropolitana de Cúcuta”.
- Proyecto de Ley No. 234 de 2020 Senado – 409 de 2020 Cámara. “Por la cual se expide el Código Electoral Colombiano y se dictan otras disposiciones”.

***Ampliación de la información en el documento adjunto “Resumen agenda legislativa Congreso de la República semana del 9 al 13 de noviembre ”**

Ver resumen

Lo más destacado de la próxima semana:

- En la comisión quinta de la Cámara de Representantes se discutirá el Proyecto de Ley Nº. 010 de 2020 Cámara, “Por la cual se prohíbe en el territorio nacional la fabricación, importación, exportación, comercialización y distribución de plásticos de un solo uso y se dictan otras disposiciones”, acumulado con el Proyecto de Ley Nº. 274 de 2020 Cámara, “Por medio de la cual se establecen medidas tendientes a la reducción de la producción y el consumo de plásticos de un solo uso en el territorio nacional, se regula la sustitución gradual mediante alternativas reutilizables o biodegradables, y se dictan otras disposiciones”.
- La comisión sexta de la Cámara tiene en su agenda, la discusión del Proyecto de Ley No. 108 de 2020 Cámara “Por medio de la cual se modifica la ley 1523 de 2012, por la cual se adopta la política nacional de gestión del riesgo de desastres y se establece el sistema nacional de gestión del riesgo de desastres, y se dictan otras disposiciones” y del Proyecto de Ley No. 091 de 2020 cámara “Por medio del cual se presentan los lineamientos para la elaboración de la política pública del sistema de bicicletas público (SBP) y se dictan otras disposiciones”.
- Las comisiones sextas conjuntas en audiencia pública socializarán el Proyecto de Ley No. 449 de 2020 Cámara – 340 de 2020 Senado “Por el cual se dictan medidas para la reactivación y fortalecimiento del sector cultura, se crea el fondo para la promoción del patrimonio, la cultura, las artes y la creatividad – Foncultura y se dictan otras disposiciones”.

Ver agenda

Visite nuestra sección de asuntos legislativos aquí

Asuntos Jurídicos

Circulación de personas con actividades exentas del aislamiento preventivo, requieren acreditación para movilizarse

A través de un concepto, el Ministerio de Transporte explicó que las personas que realizan las actividades incluidas en el artículo 3 del Decreto 636 del 2020, aunque no necesitan de una autorización previa del alcalde o gobernador, para poder circular en ejercicio de sus funciones, sí deben contar con un certificado o documento que acredite que se desempeñan en las mismas.

Según el concepto del Ministerio de Transporte sobre el artículo 3 del Decreto 636 del 2020, por medio del cual *"se imparten instrucciones en virtud de la emergencia sanitaria generada por la pandemia del Coronavirus COVID-19"*, y se otorga la facultad a los gobernadores y alcaldes de autorizar la circulación de personas en el desarrollo de actividades exentas del aislamiento preventivo, las actividades son: 1. Asistencia y prestación de servicios de Salud; 2. Adquisición de bienes de primera necesidad -alimentos, bebidas, medicamentos, dispositivos médicos, aseo, limpieza, y mercancías de ordinario consumo en la población; 3. Por causa de fuerza mayor o caso fortuito; 4. Las labores de las misiones médicas de la Organización Panamericana de la Salud OPS- y de todos los organismos internacionales humanitarios y de salud, la prestación de los servicios profesionales, administrativos, operativos y técnicos de salud públicos y privados; y 5. La cadena de producción, abastecimiento, almacenamiento, transporte, comercialización y distribución de medicamentos, productos farmacéuticos, insumos, productos de limpieza, desinfección y aseo personal para hogares y hospitales, equipos y dispositivos de tecnologías en salud, al igual que el mantenimiento y soporte para garantizar la continua prestación de los servicios de salud.

Conozca estas y otras noticias jurídicas aquí

Dirección de Estudios

Comentarios al documento CONPES: "Política para la reactivación y el crecimiento sostenible e incluyente"

Conozca las recomendaciones y sugerencias que hace Asocapitales al documento **CONPES: “Política para la reactivación y el crecimiento sostenible e incluyente”** sobre 4 pilares: análisis regional-sectorial, financiación, estrategias de reactivación e información.

Conozca estas y otras noticias del área de Estudios aquí

Planeación Territorial y Gestión Catastral

Taller virtual: Financiación del desarrollo urbano y territorial - 19/11

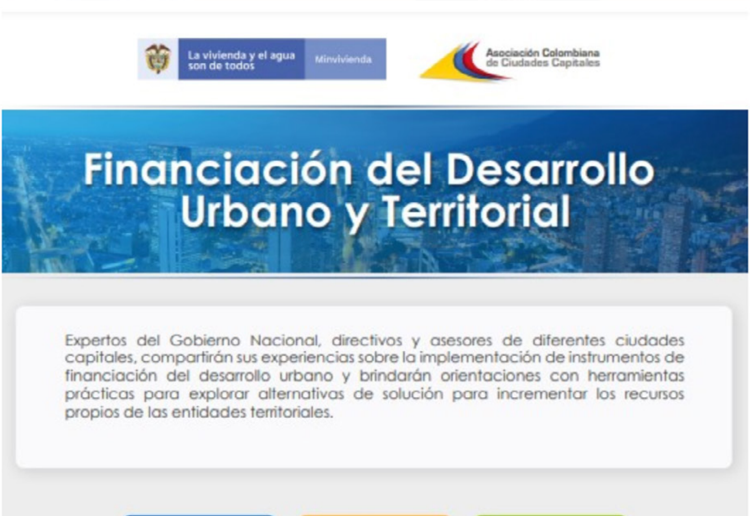

La vivienda y el agua son de todos

Minvivienda

Asociación Colombiana de Ciudades Capitales

Financiación del Desarrollo Urbano y Territorial

Expertos del Gobierno Nacional, directivos y asesores de diferentes ciudades capitales, compartirán sus experiencias sobre la implementación de instrumentos de financiación del desarrollo urbano y brindarán orientaciones con herramientas prácticas para explorar alternativas de solución para incrementar los recursos propios de las entidades territoriales.

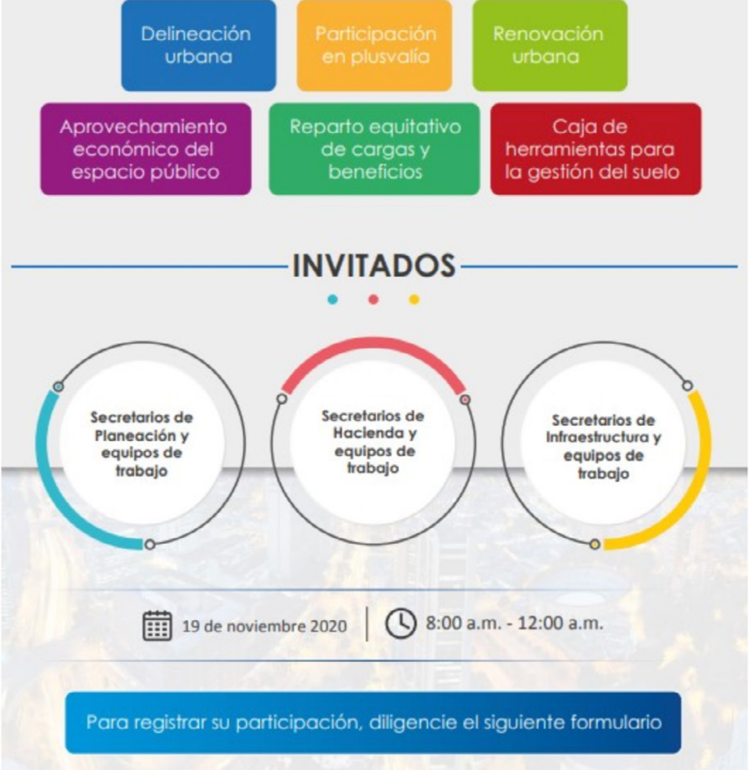

Delineación urbana

Participación en plusvalía

Renovación urbana

Aprovechamiento económico del espacio público

Reparto equitativo de cargas y beneficios

Caja de herramientas para la gestión del suelo

INVITADOS

Secretarios de Planeación y equipos de trabajo

Secretarios de Hacienda y equipos de trabajo

Secretarios de Infraestructura y equipos de trabajo

19 de noviembre 2020 | 8:00 a.m. - 12:00 a.m.

Para registrar su participación, diligencie el siguiente formulario

El próximo jueves 19 de noviembre a las 8:00 a.m. se llevará a cabo el Taller virtual sobre la financiación del desarrollo urbano y territorial, organizado por Asocapitales y el Ministerio de Vivienda, Ciudad y Territorio.

El evento dirigido a los secretarios de Planeación, Hacienda e Infraestructura de las ciudades asociadas, busca brindar orientaciones, presentar herramientas prácticas y explorar alternativas de solución en aras de incrementar los recursos propios de las ciudades.

Expertos del Gobierno Nacional y directivos de diferentes ciudades capitales, compartirán sus experiencias sobre la implementación de los instrumentos de financiación urbana, tales como Delineación Urbana, Participación en

Plusvalía, Aprovechamiento Económico del Espacio Público, y Reparto Equitativo de Cargas y Beneficios, entre otros.

Para registrar su participación, haga clic en el siguiente botón:

Regístrese al taller aquí

Medio Ambiente

Oportunidad para financiación de proyectos ambientales con recursos de regalías

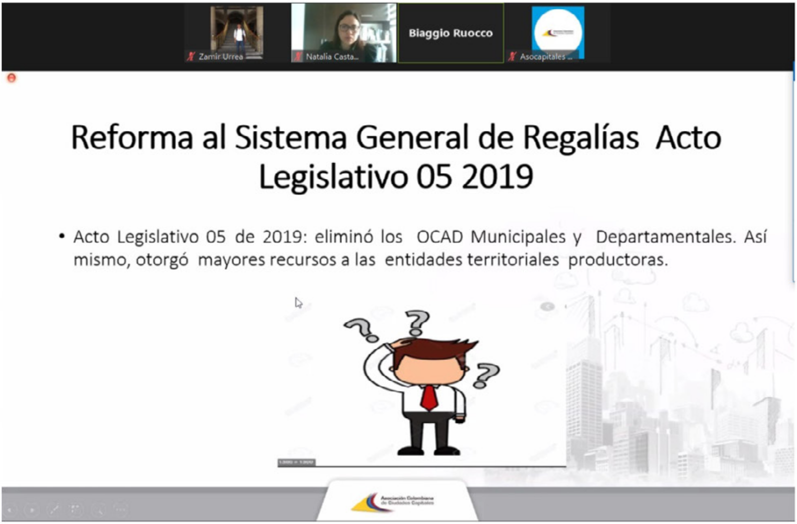

Reforma al Sistema General de Regalías Acto Legislativo 05 2019

- Acto Legislativo 05 de 2019: eliminó los OCAD Municipales y Departamentales. Así mismo, otorgó mayores recursos a las entidades territoriales productoras.

Con la activa participación de los secretarios de Ambiente de las ciudades capitales y sus equipos de trabajo, se llevó a cabo la charla organizada por

Asocapitales *"Oportunidades para financiamiento de proyectos ambientales en el marco de la Ley de Regalías"*. Durante la sesión, se presentaron las posibilidades de inversión del 5% (más el 20 por ciento del porcentaje de mayor recaudo) que contempla la Ley 2056 de 2020, para temas ambientales.

Los proyectos de inversión deberán estar relacionados con:

- Conservación y protección de áreas protegidas o ecosistemas estratégicos
- Ciencia, tecnología e innovación en ambiente y desarrollo sostenible
- Energías renovables no convencionales, transición energética y reducción de emisiones de carbono
- Lucha contra la deforestación

Para mayor información, por favor escribir al correo: nataliacastaneda@asocapitales.co

Consulte la presentación de la charla aquí

Conozca estas y otras noticias de Medio Ambiente aquí

Seguridad y Convivencia Ciudadana

Asocapitales y Defensoría del Pueblo dialogan sobre el sistema penitenciario y carcelario y el derecho a la protesta social en las ciudades capitales

Luz María Zapata Zapata
Carlos Camargo Assis (Invitado)
Luis Fajardo
Hernan Ramírez (Invitado)
prea
JD
A
MR
DS
AI
EG
AV
CA
EL
HR
LF
LZ

El pasado 12 de noviembre de 2020 la Directora Ejecutiva de Asocapitales, Luz María Zapata, sostuvo una reunión con el Defensor del Pueblo Carlos Camargo Assis, el Vicedefensor, Luis Andrés Fajardo y la Defensora Delegada de Política Criminal, Diana Silva, con el fin de dialogar sobre la garantía y el ejercicio de la protesta social, estableciéndose una agenda de trabajo conjunta, encaminada a la reconstrucción de confianza entre autoridades y sociedad civil.

Asimismo, se conversó sobre las condiciones de reclusión de las personas privadas de la libertad en las Estaciones de Policía de las ciudades capitales, así como la pertinencia de establecer esfuerzos conjuntos para trabajar en las condiciones estructurales del sistema penitenciario y carcelario, decidiendo aunar capacidades frente al tema.

Conozca estas y otras noticias de Seguridad y Convivencia Ciudadana aquí

TIC´s

Nuevo portal de Gobierno Digital

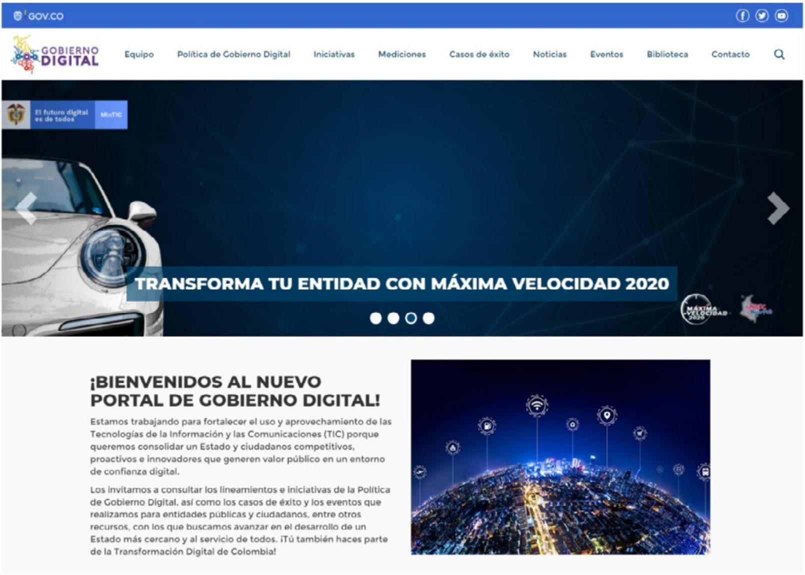

¡BIENVENIDOS AL NUEVO PORTAL DE GOBIERNO DIGITAL!

Estamos trabajando para fortalecer el uso y aprovechamiento de las Tecnologías de la Información y las Comunicaciones (TIC) porque queremos consolidar un Estado y ciudadanos competitivos, proactivos e innovadores que generen valor público en un entorno de confianza digital.

Los invitamos a consultar los lineamientos e iniciativas de la Política de Gobierno Digital, así como los casos de éxito y los eventos que realizamos para entidades públicas y ciudadanos, entre otros recursos, con los que buscamos avanzar en el desarrollo de un Estado más cercano y al servicio de todos. ¡Tú también haces parte de la Transformación Digital de Colombia!

El Ministerio TIC ha puesto en línea un nuevo portal de Gobierno Digital. A partir de ahora, en el link https://gobiernodigital.mintic.gov.co/portal/ los mandatarios regionales y los ciudadanos encontrarán los lineamientos e iniciativas de política de gobierno digital, estudios e investigaciones relacionados con el área TIC, así como los eventos y ofertas de capacitaciones.

Los invitamos a consultarlo y avanzar en el desarrollo de un Estado más cercano y abierto para todos.

Copyright © 2019 Asocapitales, Todos los derechos reservados.

Escríbanos a:
info@asocapitales.co

¿desea cambiar la frecuencia con que recibe este correo?
Usted puede actualizar sus preferencias o darse de baja en la base de datos.