Capitales al día

Lunes 23 de noviembre de 2020

El DATO De la semana

Participación de los casos de COVID-19 en las 32 ciudades capitales
y Rionegro, Soacha y Uribia, sobre el total nacional

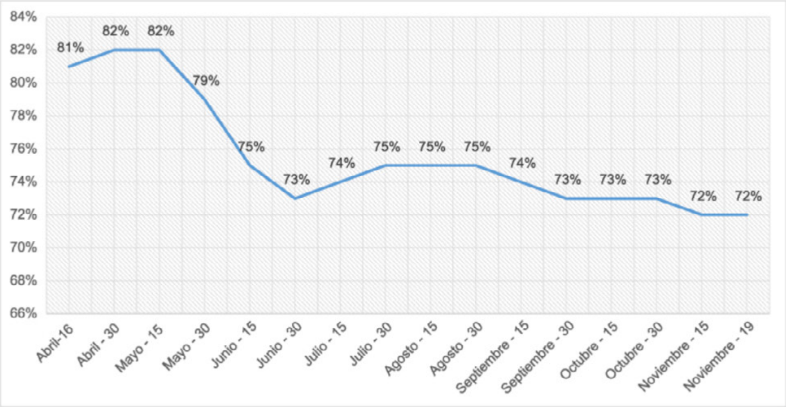

Fuente: Instituto Nacional de Salud

Según información con corte al 19 de noviembre de 2020, los casos en las 32 ciudades capitales del país y Rionegro, Soacha y Uribia, representan el 72% de los contagios reportados en Colombia. Esta información refleja la importancia del trabajo de las administraciones municipales en la contención de la pandemia y destaca que los casos en las ciudades han crecido a un ritmo más lento que el resto del país.

Ibagué será la sede de la XVIII Cumbre de Ciudades Capitales

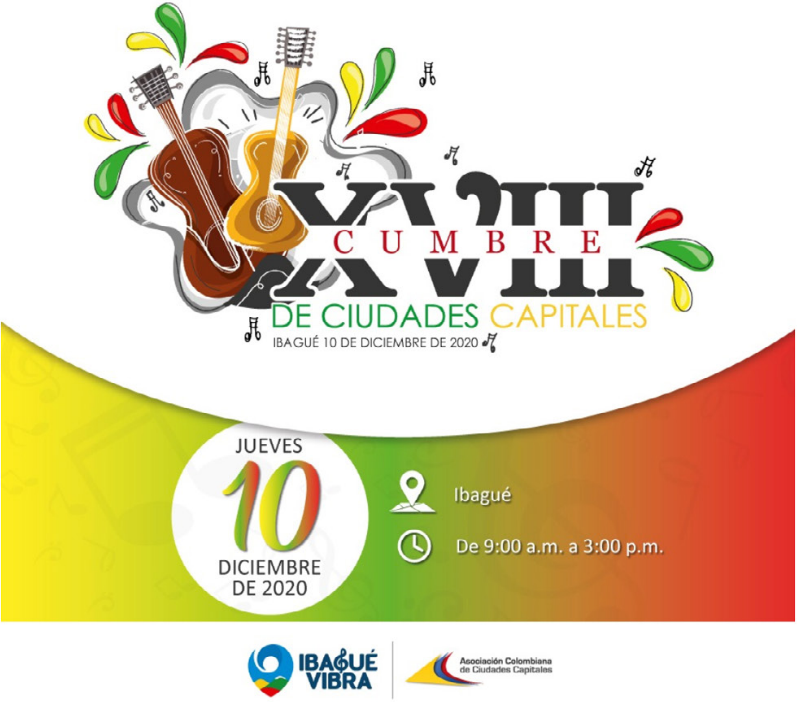

La Asociación Colombiana de Ciudades Capitales- Asocapitales realizará el próximo 10 de diciembre en Ibagué, la XVIII Cumbre de Ciudades Capitales, con la asistencia del Presidente de la República, Iván Duque Márquez.

La XVIII Cumbre de Asocapitales, que iniciará a partir de las 9:00 a.m., reunirá a los alcaldes de las ciudades asociadas, quienes tendrán un diálogo abierto con el Señor Presidente de la República, Iván Duque Márquez y su gabinete ministerial que lo acompañará, para definir estrategias e iniciativas que promuevan el desarrollo de las regiones y sus habitantes.

Asocapitales envía ayudas a Providencia

Con el apoyo de la Directora Ejecutiva de Asocapitales, Luz María Zapata y todo el equipo de trabajo se realizó la entrega de una donación en especie a la ciudad de Providencia. A través del despacho de la Primera Dama de la Nación y Solidaridad por Colombia se coordinó el pronto arribo de las motobombas y comida para perros, donadas por el equipo de colaboradores de Asocapitales.

Gobierno Nacional

Política pública de víctimas en los territorios

Con el fin de retomar la estrategia diferenciada con ciudades capitales para establecer agendas conjuntas de trabajo, a partir de la identificación de temas estratégicos y generación de sinergias que permitan la promoción de la implementación de la política pública de víctimas en los territorios, Asocapitales acompañó las reuniones bilaterales de la Unidad de Víctimas del Ministerio del Interior con las alcaldías de Santiago de Cali, Valledupar y Barranquilla.

Estos encuentros parten del reconocimiento de los aportes territoriales en esta materia, de acuerdo con sus experiencias y necesidades particulares, así como el fortalecimiento de gestión del Ministerio del Interior para incidir en el diseño de los mecanismos de implementación de la política pública.

Decretos

Decreto	Título
Decreto 1472 del 18 de noviembre de 2020	Por el cual se declara la existencia de una situación de Desastre en el Departamento Archipiélago de San Andrés, Providencia y Santa Catalina.
Decreto 1474 del 19 de noviembre de 2020	Por el cual se define un nuevo día para la aplicación de la exención del Impuesto sobre las ventas -IVA de que trata el Decreto Legislativo 682 de 2020.

Conozca estos y otros decretos de interés aquí

Asuntos Legislativos

Lo más destacado de la semana:

Cámara de Representantes aprueba la modificación a la Ley General de Turismo

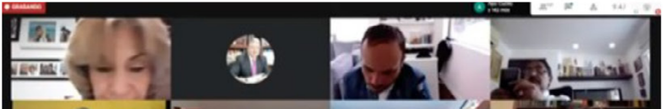

Plenaria Cámara de Representantes
19 de Noviembre de 2020

La plenaria de la Cámara de Representantes aprobó en tercer debate, el Proyecto de Ley 403 de 2020 Cámara – 281 de 2020 Senado "Por el cual se modifica la Ley general de turismo y se dictan otras disposiciones". Esta iniciativa gubernamental que tiene mensaje de urgencia, busca el fortalecimiento, la formalización y la reactivación del sector turístico en el país.

A este proyecto le resta un debate en la plenaria del Senado de la República.

Senado de la República inició la discusión del proyecto de Acto Legislativo "Villavicencio Distrito Especial"

El pasado miércoles 18 de noviembre la plenaria del Senado de la República, inició en segundo debate la discusión del proyecto de Acto Legislativo No. 17 de 2020 Senado. "Por el cual se modifican los artículos 328 y 356 de la Constitución Política, otorgándole al Municipio de Villavicencio (Meta) la categoría especial de Distrito biodiverso, turístico, cultural, agroindustrial y educativo". Sin embargo y por falta de consenso en la pertinencia de la aprobación de la iniciativa, se designó una subcomisión conformada por los senadores Esperanza Andrade, Jonatan Tamayo y Maritza Martínez, quienes deberán presentar al pleno del Senado sus conclusiones. A este proyecto le restan 3 debates para su aprobación en primera vuelta, los cuales deberán darse antes del 16 de diciembre.

Resumen agenda legislativa, semana del 17 al 20 de noviembre

Proyectos de interés aprobados:

- Proyecto de Ley No. 091 de 2020 Cámara “Por medio del cual se presentan los lineamientos para la elaboración de la política pública del Sistema de Bicicletas Público (SBP) y se dictan otras disposiciones”.
- Proyecto de Ley N° 110 de 2020 Cámara “Por la cual se establece el Primero (1°) de Agosto, día de la Emancipación del Pueblo Raizal del Archipiélago de San Andrés, Providencia y Santa Catalina, como el Día Nacional del Pueblo Raizal”.

- Proyecto de Ley Estatutaria No. 218 de 2020 Cámara “Por medio de la cual se modifica la Ley 1757 del 06 de julio de 2015 y se dictan otras disposiciones en materia del mecanismo de participación ciudadana de revocatoria de mandato de Alcaldes y Gobernadores”.
- Proyecto de Ley N° 403 de 2020 Cámara – 281 de 2020 Senado “Por el cual se modifica la Ley general de turismo y se dictan otras disposiciones”.

· Proyectos de interés archivados:

- Proyecto de Ley Orgánica N° 327 de 2020 Cámara - 315 de 2020 Senado, acumulado con el Proyecto de Ley Orgánica N° 328 de 2020 Cámara “Por medio de la cual se adiciona la Ley 5ª de 1992 para la modernización e implementación de herramientas tecnológicas para el funcionamiento del Congreso de la República, se implementan las sesiones no presenciales, el voto no presencial, las sesiones mixtas y se dictan otras disposiciones”.
- Proyecto de Ley N° 172/2020 - Senado – (Acumulado) - 217/20 Senado “Por medio del cual se adiciona un artículo al decreto legislativo 444 de 2020. “por el cual se crea el fondo de mitigación de emergencias – FOME - y se dictan otras disposiciones en materia de recursos, dentro del estado de emergencia económica, social, y ecológica”.

***Ampliación de la información en el documento adjunto “Resumen**

agenda legislativa Congreso de la República semana del 17 al 20 de noviembre"

Ver resumen

Lo más destacado de la próxima semana:

La comisión primera del Senado de la República discutirá y votará los siguientes proyectos de interés:

1. Proyecto de Ley No. 283 de 2020 Senado – 12 de 2019 Cámara. "Por medio de la cual se crea la categoría Municipal de Ciudades Capitales, se adoptan mecanismos tendientes a fortalecer la descentralización administrativa y se dictan otras disposiciones".

2. De punto 4 en la agenda está el Proyecto de Ley No. 60 de 2020 Senado. "Por el cual se regula el artículo 37 de la Constitución Política y se dictan otras disposiciones". (Manifestaciones Públicas).

3. De punto 9 en la agenda, está el Proyecto de Ley No. 188 de 2020 Senado. "Por medio del cual se introduce la figura de la experimentación, se adiciona la Ley Orgánica de Ordenamiento Territorial, se adiciona la Ley 1437 de 2011 y se dictan otras disposiciones".

En la comisión primera de la Cámara de Representantes de punto nueve en la agenda, se encuentra el Proyecto de Ley No. 152 de 2020 Cámara "Por medio de la cual se dictan normas para la Regulación del Ejercicio de las Libertades Económicas y se establecen otras disposiciones".

La comisión quinta del Senado tiene en su agenda los siguientes proyectos de interés:

1. Proyecto de Ley No. 030 de 2020 Senado “Por medio de la cual se regula la gestión integral de residuos generados por actividades de construcción y demolición y se establecen sanciones a su incumplimiento en las actividades de generación, recolección, cargue, transporte, disposición, almacenamiento temporal y aprovechamiento de residuos de construcción y demolición (RCD), y se dictan otras disposiciones”.

2. Proyecto de Ley No. 065 de 2020 Senado “Por medio del cual se establece la gestión de residuos domésticos con riesgo biológico e infeccioso como un servicio público prioritario y continuo en el marco de la emergencia sanitaria Covid 19”.

3. Proyecto de Ley No. 110 de 2020 Senado “Por medio del cual se reforma el decreto 486 de 2020 y se dictan otras disposiciones”.

4. Como punto 9 de la agenda, está el Proyecto de Ley No. 129 de 2020 Senado “Por medio de la cual se adoptan medidas en materia de regulación de precios de los combustibles líquidos y se dictan otras disposiciones”.

Se discutirá el Proyecto de Ley Nº. 010 de 2020 Cámara, “Por la cual se prohíbe en el territorio nacional la fabricación, importación, exportación, comercialización y distribución de plásticos de un solo uso y se dictan otras disposiciones”, acumulado con el Proyecto de Ley Nº. 274 de 2020 Cámara, “Por medio de la cual se establecen medidas tendientes a la reducción de la producción y el consumo de plásticos de un solo uso en el territorio nacional, se regula la sustitución gradual mediante alternativas reutilizables o biodegradables, y se dictan otras disposiciones”.

Las comisiones sextas conjuntas discutirán y votarán el Proyecto de Ley No. 449 de 2020 Cámara – 340 de 2020 Senado “Por el cual se dictan medidas para la reactivación y fortalecimiento del sector cultura, se crea el fondo para la promoción del patrimonio, la cultura, las artes y la creatividad – Foncultura y se dictan otras disposiciones”.

***NOTA: la agenda se encuentra sujeta a modificaciones.**

Ver agenda

Visite nuestra sección de asuntos legislativos aquí

Asuntos Jurídicos

Aprobada política pública destinada a mejorar la eficiencia en las compras del Estado colombiano

El Consejo Nacional de Política Económica y Social (CONPES), aprobó una política pública que tiene como fin reducir los costos y elevar la eficiencia en las compras que realiza el Estado colombiano a través de la modernización de la Tienda Virtual del Estado.

La modernización de la plataforma se hará a través del afianzamiento y ampliación de las operaciones de ésta, y dicha ampliación, se materializará mediante la implementación de acciones que representan una inversión estimada de hasta 4.08 millones de dólares.

Con esto se espera que se beneficien 4.502 nuevas entidades compradoras, especialmente de la rama judicial y legislativa; los entes de control, el sector descentralizado del nivel departamental así como el sector central y el descentralizado del nivel municipal.

Conozca estas y otras noticias jurídicas aquí

Dirección de Estudios

Análisis del Proyecto de Ley Número 129 de 2020 del Senado

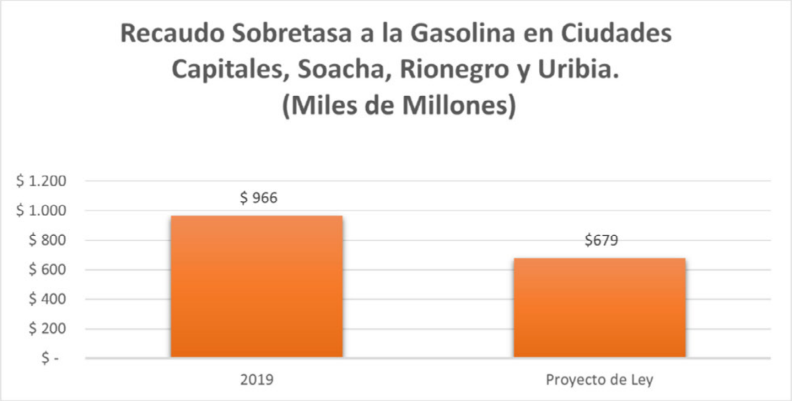

Actualmente cursa en el Congreso de la República el Proyecto de Ley número 129 de 2020 del Senado, "por medio del cual se adoptan medidas en materia de regulación de precios de los combustibles líquidos y se dictan otras disposiciones". Este Proyecto de Ley, contempla una reducción de la base gravable y de la tarifa para la sobretasa a la gasolina.

Desde la Dirección de Estudios de Asocapitales, realizamos un análisis del Proyecto de Ley y encontramos que este generaría un menor recaudo de alrededor de $280.000 millones de pesos por vigencia para las ciudades capitales, Rionegro, Soacha y Uribia.

Desde Asocapitales continuamos trabajando en el análisis de los Proyectos de Ley que cursan en el Congreso de la República y que representan un efecto directo sobre nuestros asociados.

Conozca estas y otras noticias del área de Estudios aquí

Planeación Territorial y Gestión Catastral

Asocapitales brindó orientaciones sobre implementación de instrumentos para la financiación del Desarrollo Urbano y Territorial

La vivienda y el agua son de todos
Minvivienda
Asociación Colombiana de Ciudades Capitales

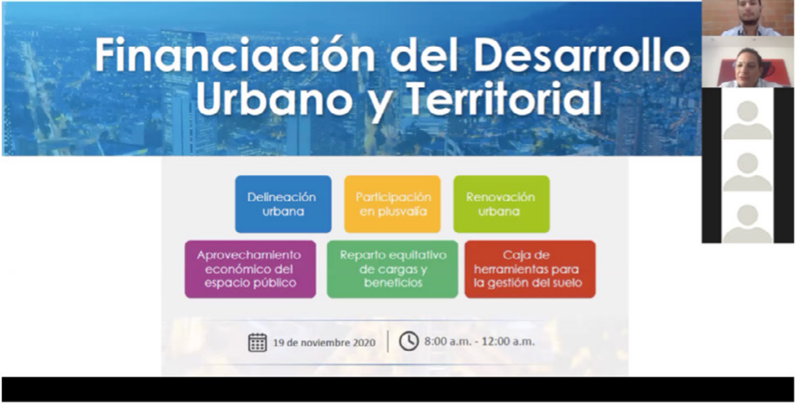

Financiación del Desarrollo Urbano y Territorial

Delineación urbana

Participación en plusvalía

Renovación urbana

Aprovechamiento económico del espacio público

Reparto equitativo de cargas y beneficios

Caja de herramientas para la gestión del suelo

19 de noviembre 2020 | 8:00 a.m. - 12:00 a.m.

Con una amplia participación de funcionarios y equipos de trabajo de las secretarías de planeación, Hacienda e Infraestructura de 31 ciudades asociadas, se llevó a cabo el jueves 19 de noviembre, el Foro sobre Financiación del Desarrollo Urbano y Territorial, organizado por Asocapitales y el Ministerio de Vivienda, Ciudad y Territorio, en el que se brindaron orientaciones y herramientas prácticas para explorar alternativas de solución en aras de incrementar los recursos propios de las entidades territoriales.

El evento reunió a expertos del Gobierno Nacional, así como directivos y asesores de las ciudades capitales que compartieron sus experiencias sobre la implementación de instrumentos de financiación del desarrollo urbano.
Particularmente, se compartieron las lecciones aprendidas en materia de participación en plusvalía de Santiago de Cali y Valledupar, así como de aprovechamiento económico del espacio público de las ciudades de Pereira y Medellín. También se dio a conocer el manejo de la delineación urbana en Soacha y se expuso sobre la renovación urbana y gestión de proyectos en Barranquilla y Villavicencio.; además, el reparto equitativo de cargas y beneficios aterrizado a los casos de Bogotá y San Juan de Pasto.

El espacio de análisis, finalizó resaltando las facilidades ofrecidas por la Caja de Herramientas para la Gestión del Suelo desarrollada entre Asocapitales y el Ministerio de Vivienda, Ciudad y Territorio, con la Universidad Nacional.

Ver el Foro completo aquí

Medio Ambiente

Disponible el primer curso gratuito y certificado de economía circular en Colombia

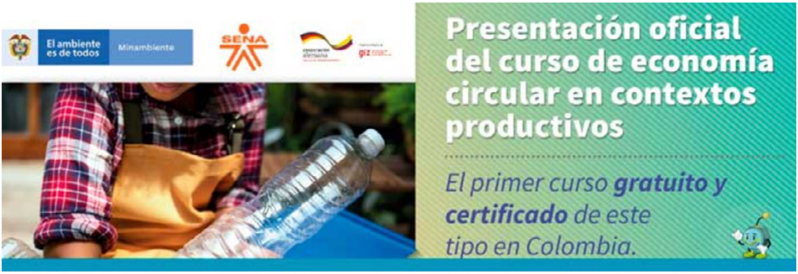
El ambiente es de todos
Minambiente
SENA
giz
Presentación oficial del curso de economía circular en contextos productivos
El primer curso gratuito y certificado de este tipo en Colombia.

Como parte de la implementación de la Estrategia Nacional de Economía circular, el Servicio Nacional de Aprendizaje SENA, la Cooperación Alemana para el Desarrollo GIZ y el Ministerio de Ambiente y Desarrollo Sostenible, han desarrollado el primer programa virtual certificado y gratuito, sobre “Aplicación de Conceptos de Economía Circular” en contextos productivos.

El curso que tendrá una duración de 48 horas, distribuidas en 4 semanas, estará disponible para todas las personas interesadas en adquirir conocimientos sobre el nuevo modelo de desarrollo sostenible, establecido por el Gobierno Nacional.

Realizar preinscripción aquí

Conozca estas y otras noticias de Medio Ambiente aquí

Seguridad y Convivencia Ciudadana

Asocapitales, Procuraduría General de la Nación, Defensoría del Pueblo y Alcaldía Mayor de Bogotá articulan esfuerzos en temas carcelarios y penitenciarios

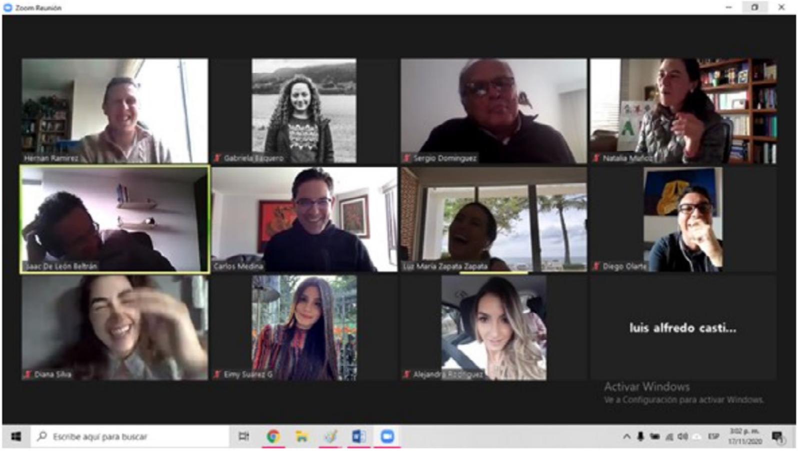

La Directora Ejecutiva de Asocapitales, Luz María Zapata, adelantó una reunión virtual con el Procurador Delegado para la Defensa de los Derechos

Humanos, Carlos Medina Ramírez, la Defensora Delegada para Política Criminal y Penitenciaria, Diana Silva Londoño y la Subsecretaria de Acceso a la Justicia de Bogotá, Natalia Muñoz Labajos, el pasado 17 de noviembre con el fin de avanzar en la construcción de un plan de trabajo conjunto para temas carcelarios y penitenciarios.

Durante el desarrollo de la reunión se generaron algunas reflexiones sobre los retos en esta materia, para las ciudades capitales y se resaltó la importancia de establecer un escenario de diálogo entre diferentes actores estratégicos con incidencia en el tema.

Conozca estas y otras noticias de Seguridad y Convivencia Ciudadana aquí

TIC´s

Webinar: Retos de los sistemas de transporte masivo de las ciudades en el periodo Covid y post Covid

IFC International Finance Corporation WORLD BANK GROUP
Asociación Colombiana de Ciudades Capitales
Schweizerische Eidgenossenschaft
Confédération suisse
Confederazione Svizzera
Confederaziun svizra
Embajada de Suiza en Colombia
Cooperación Económica y Desarrollo (SECO)
SESIÓN WEBINAR ASOCAPITALES
RETOS DE LOS SISTEMAS DE TRANSPORTE MASIVO DE LAS CIUDADES EN EL PERIODO COVID Y POST COVID

Fecha: 2 de diciembre de 2020

El próximo miércoles 2 de diciembre de 2020, Asocapitales, en alianza con la Corporación Financiera Internacional del Banco Mundial- IFC y El programa de Cooperación Económica y Desarrollo de Suiza en Colombia – (SECO), llevará a cabo, con los secretarios de Hacienda, Planeación, Hábitat y Movilidad de las 32 ciudades capitales y las ciudades de Uribia, Soacha y Rionegro, el webinar sobre los retos de los Sistemas de Transporte Masivo de las ciudades, en el periodo Covid y post Covid.

El webinar será un espacio de interlocución con las Administraciones Municipales para dialogar sobre los retos para garantizar la viabilidad financiera de las redes de transporte público de las ciudades debido a las restricciones por el Covid-19.

Copyright © 2019 Asocapitales, Todos los derechos reservados.

Escríbanos a:
info@asocapitales.co

¿desea cambiar la frecuencia con que recibe este correo?
Usted puede actualizar sus preferencias o darse de baja en la base de datos.