



Alcaldía de Popayán

Creo en
POPAYÁN ^(P)

LAS ÁREAS DE INTERÉS AMBIENTAL Y LA CONSERVACIÓN DE LOS ECOSISTEMAS DE POPAYÁN

DIÁLOGO: INTEGRACIÓN DE LAS ÁREAS PROTEGIDAS EN EL ORDENAMIENTO TERRITORIAL
PROCURADURÍA GENERAL DE LA NACIÓN - ASOCAPITALES



Alcaldía de Popayán

SECRETARÍA DE DESARROLLO
AGROAMBIENTAL Y FOMENTO
ECONÓMICO

Creo en
POPAYÁN SM

Ubicación Geográfica



Creo en
POPAYÁN



Zonas bajas
1.500 msnm

318.059 habitantes

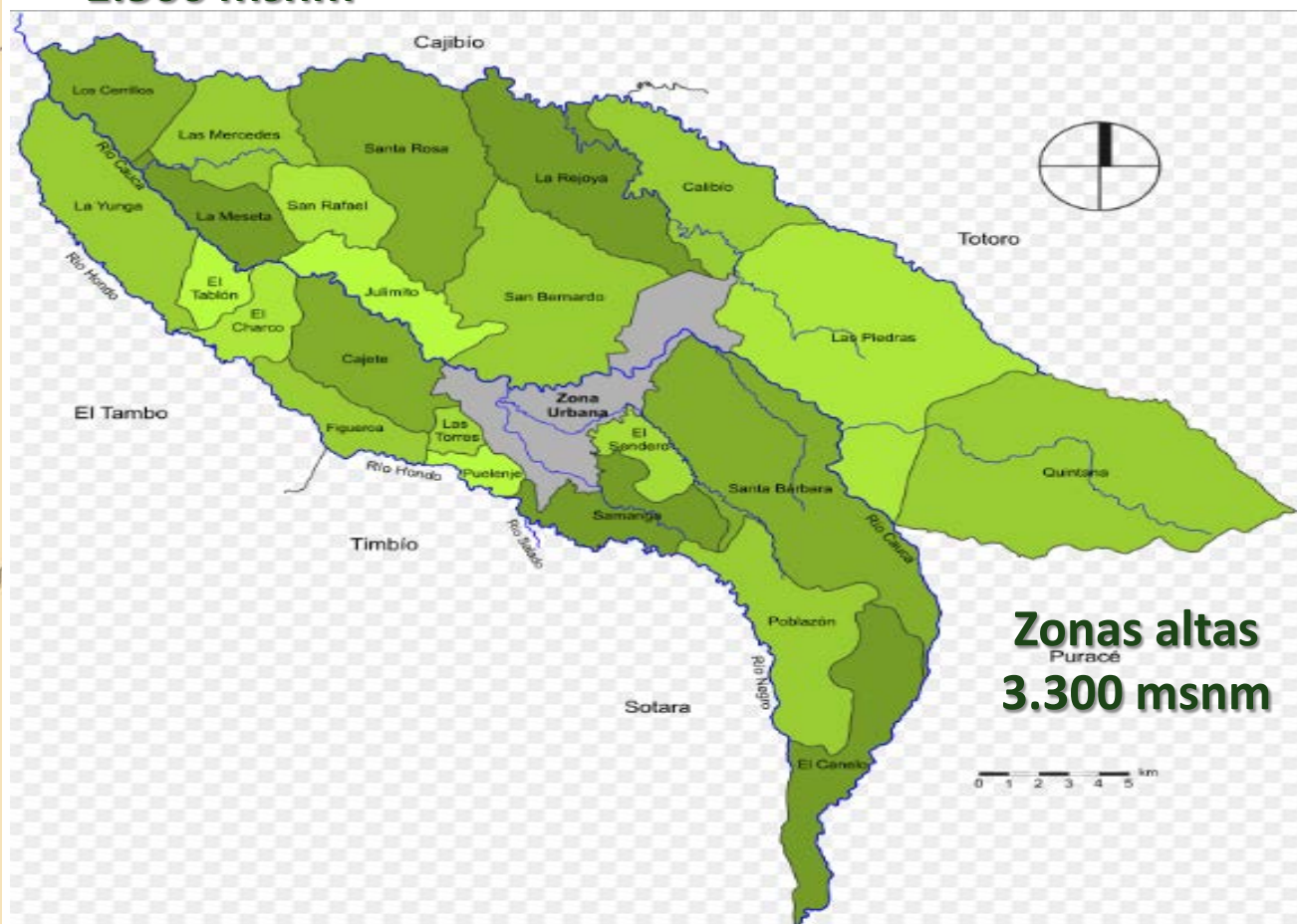



An aerial photograph of a city, likely in Latin America, showing a mix of urban and rural areas. The city is densely packed with buildings, and there are several green spaces and corridors. The background features a range of mountains under a clear blue sky. The foreground is partially obscured by green foliage.

Entorno Rural

Parques Urbanos

Corredores Verdes

Cerros tutelares

ÁREAS PROTEGIDAS



Creo en
POPAYÁN

Según el Dto. 3272 del Sistema Nacional de Áreas Protegidas –SINAP:

Áreas Protegidas Públicas (Parques Naturales): 0

Áreas Protegidas Privadas

- Reservas de la Sociedad Civil: 57
- Reservas de Hecho: 220

Decreto 953 de 2013

“...los departamentos y municipios dedicarán un porcentaje no inferior al 1% del total de sus ingresos corrientes para la adquisición y mantenimiento de las **áreas de importancia estratégica** con el objeto de conservar los recursos hídricos o para financiar esquemas de pago por servicios ambientales en dichas áreas.”



ÁREAS DE INTERÉS AMBIENTAL



Creo en
POPAYÁN

- Áreas adquiridas por la Alcaldía de Popayán (Dto. 953)
- Declaradas como Suelo de Protección y Conservación
- Representativas de los ecosistemas del municipio
- Protección de la flora y de la fauna silvestre
- Ubicadas en zonas rurales del territorio
 - Bosque de Roble
 - Bosque Subandino
 - Bosque Ripario
 - Humedales
 - Guaduales



AIA SubCuenca Río Las Piedras



Creo en
POPAYÁN

Área de la Cuenca: 66,27 km²
 Altitudes: 1.900 – 3.750 msnm
 Precipitación media: 1.925 mm anuales

Principal Cuenca abastecedora del Acueducto de Popayán

7 acueductos en total

Número de Cauces: 416

- Q. Aguas Claras
- Q. La Chorrera
- Q. Arrayanales

455 Ha

Nombre AIA	Ha
MOLINO PIEDRAS	4
LA CABAÑA	17
EL CAIMO	5
MOTILONAL	12
SAN PEDRO	10
LOMA DE PAJA	32
PAJONAL CHIQUITO	30
PAJONAL	332
PARADA	13

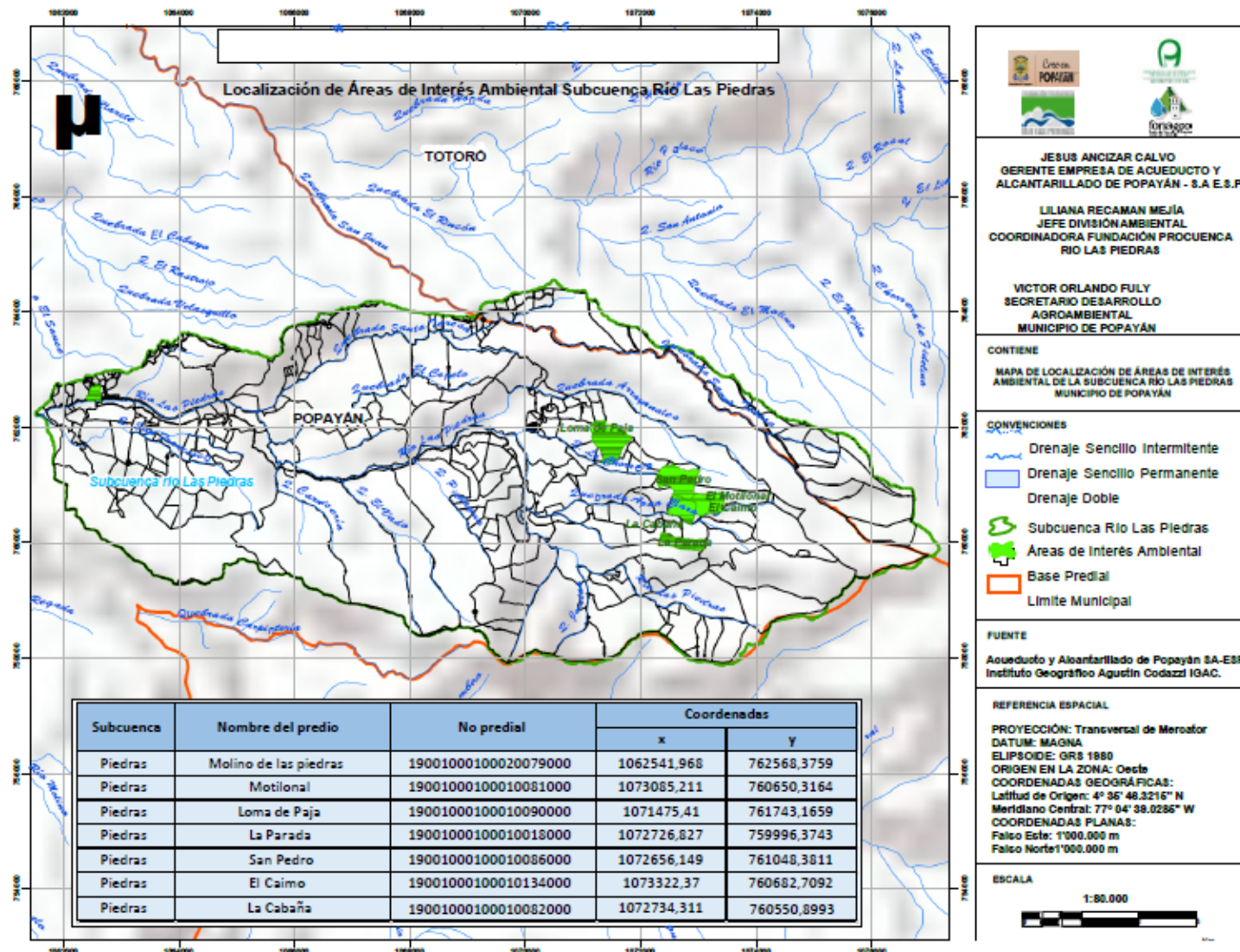

AIA Subcuenca Río Molino - Pubús



Creo en
POPAYÁN

Área de la Cuenca: 64,73 km²

Altitudes: 1.930 – 3.700 msnm

Precipitación media: 2.132 mm anuales

Cuenca abastecedora secundaria del
Acueducto de Popayán

Atraviesa la ciudad de oriente a occidente

Número de Cauces: 513

- Río Ejido
- Q. La Honda
- Q. Santa Teresa
- Pajonal Grande 332

168 Ha

Nombre AIA	Ha
EL HOGAR	53
LOTE 2B	13
BUENOS AIRES	4
LOMA ALTA	45
LOTE 36 A	16
LA VERTIENTE	20
NOVIRAO	17

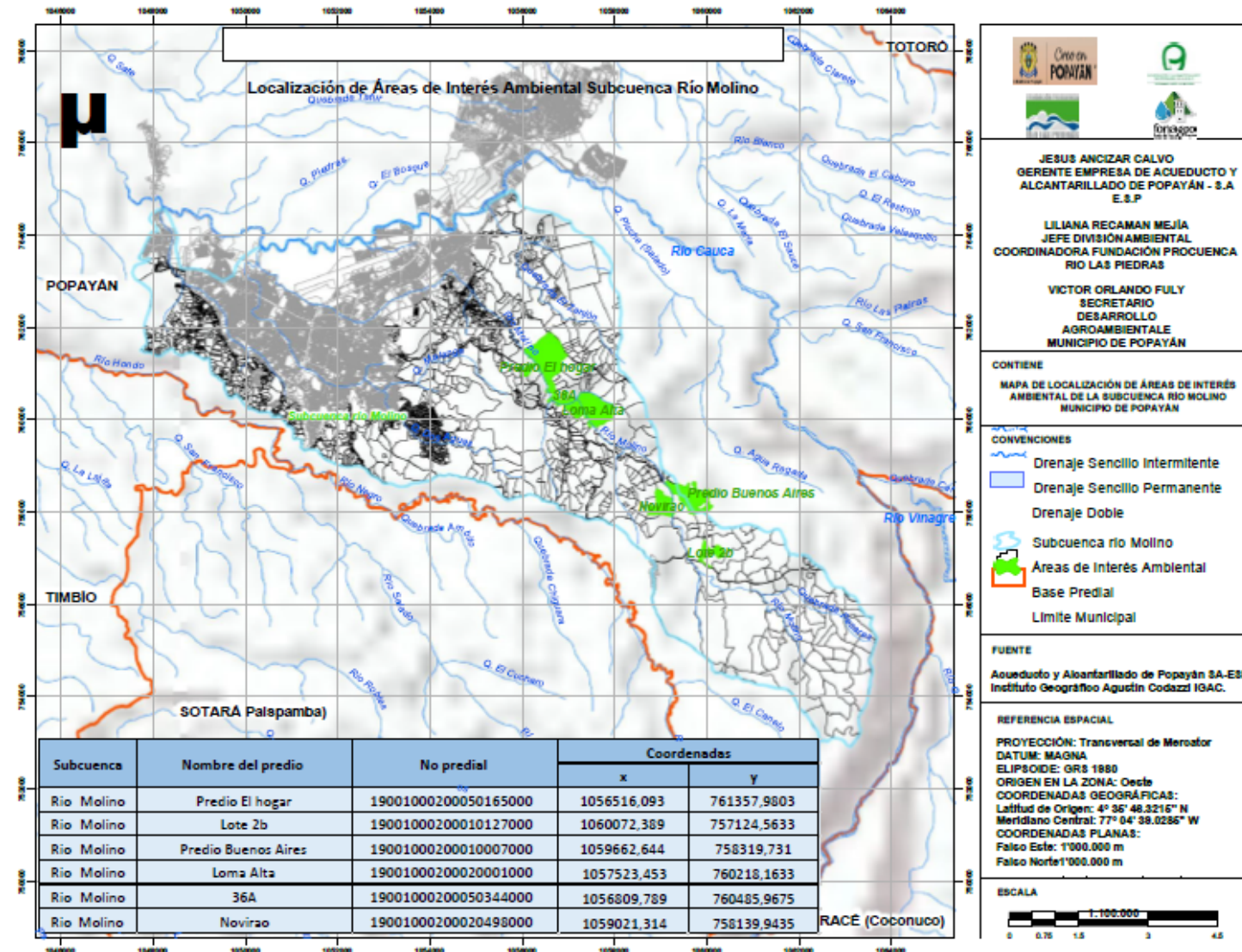

¿QUÉ HEMOS HECHO?



Creo en
POPAYÁN

- Contamos con **623 ha** en Áreas de Interés Ambiental
- Elaboración de los Planes de Manejo Ambiental
- Restauración activa y pasiva
- Acciones de aislamiento de manantiales
- Adecuación de senderos ecológicos
- Obras biomecánicas de mitigación
- Talleres de Educación Ambiental
- Red de Vigías Ambientales (4)
- Actualización del POT



PERSPECTIVAS DE LAS AIA



Creo en
POPAYÁN

- Seguimiento a la ejecución de los Planes de Manejo Ambiental
- Mejoramiento de la infraestructura para la educación ambiental
- Promoción del ecoturismo y el turismo de naturaleza (aviturismo)
- Planes de conservación de la fauna silvestre (mamíferos, serpientes)
- Integración de grupos de interés
 - Animalistas
 - Conservacionistas
 - Ambientalistas
 - Comunidad académica
- Integración de Alcaldía - Comunidad - Empresa - Academia

¡MUCHAS GRACIAS!



Creo en
POPAYÁN

