Asociación Colombiana de Ciudades Capitales

Capitales al día

Lunes 8 de Marzo de 2021

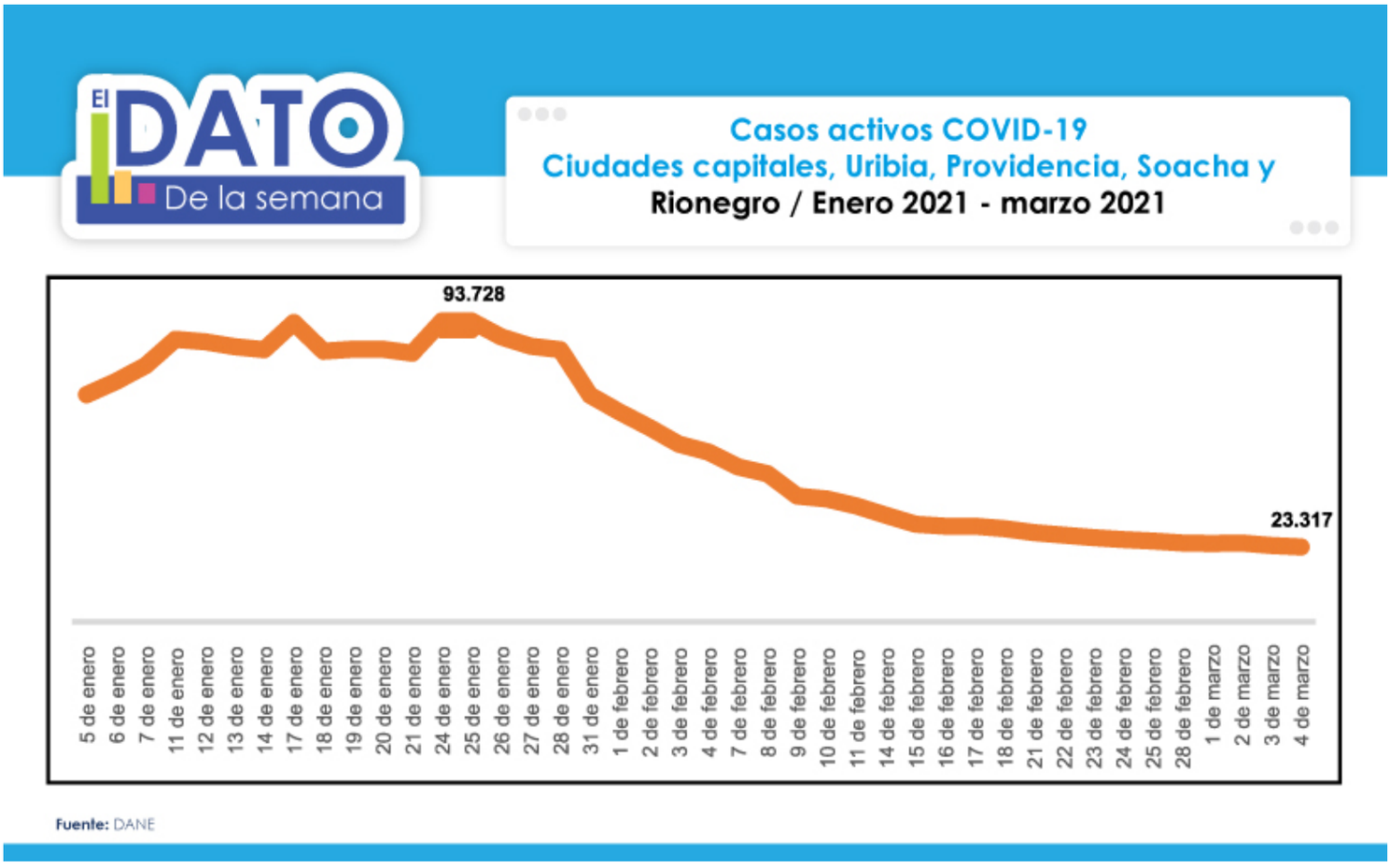

Esta gráfica nos muestra los casos activos de COVID-19 en las ciudades capitales, así como Uribia, Providencia, Soacha y Rionegro del 5 de enero al 4 de marzo del 2021. Según el INS, los casos activos han venido disminuyendo desde la llegada del segundo pico a mediados de enero, pasando de 93.728 a 23.317 casos entre el 25 de enero y el 4 de marzo, lo que representa una reducción del 75,2%.

Se realizó el segundo taller de Diálogos Territoriales: Integración de las Áreas protegidas en el Ordenamiento Territorial

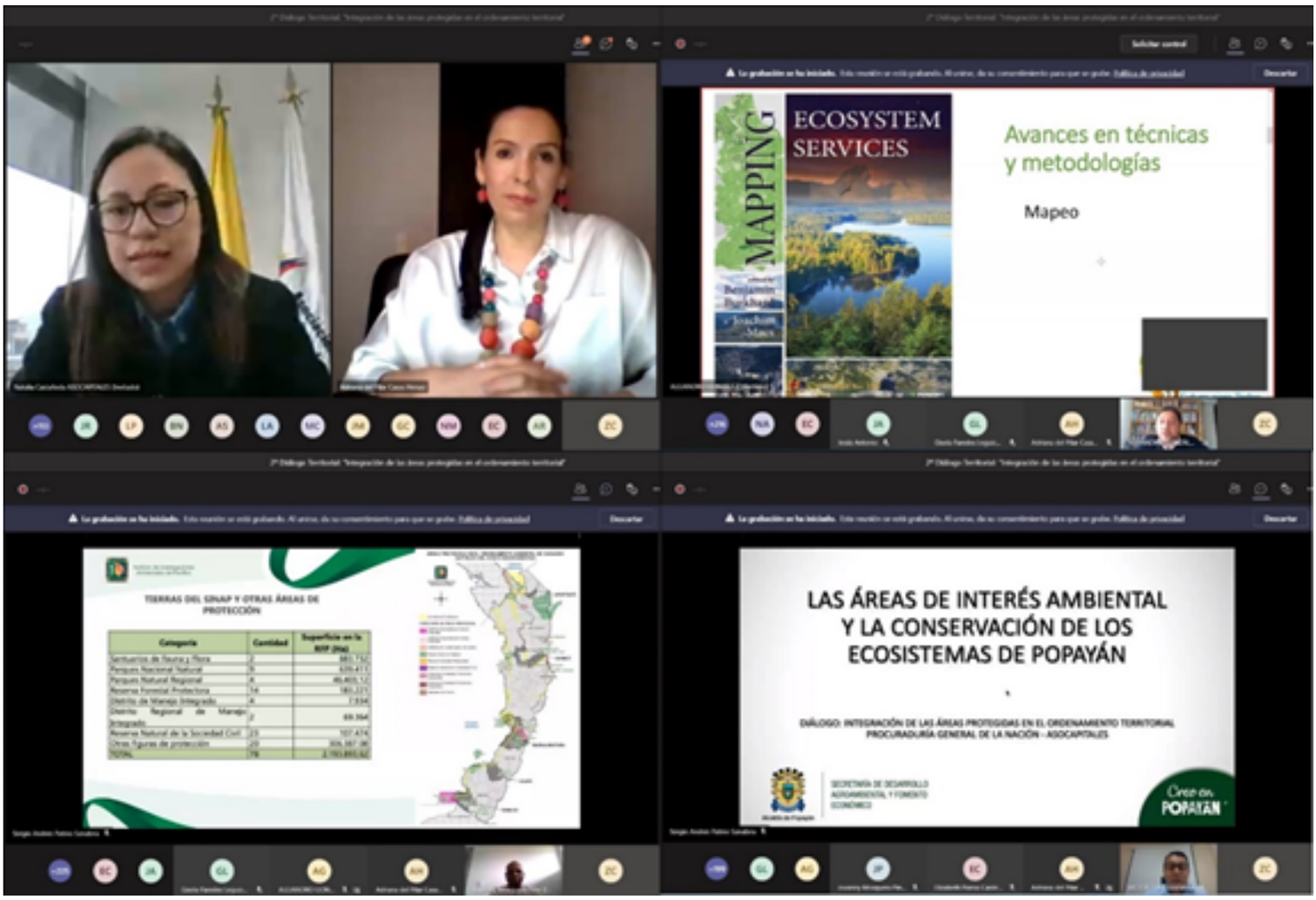

Con éxito se llevó a cabo el segundo encuentro de Diálogos Territoriales sobre la “Integración de las Áreas Protegidas al Ordenamiento Territorial”. Dicho taller contó con la participación de la Dra. Olga Lucía Patín Cure Procuradora Delegada para Asuntos Ambientales y Agrarios, los secretarios de ambiente y planeación delegados de diferentes ciudades, Natalia Castañeda, Asesora del área de medio ambiente de Asocapitales, Gisela Paredes, experta en Desarrollo y Ordenamiento Territorial de Parques Nacionales de Colombia, el ingeniero Alejandro González Valencia, especialista en derecho de medio ambiente y magíster en estudios urbano – regionales, Jovanny Mosquera Pino, Ingeniero Forestal del Instituto de Investigaciones Ambientales del Pacífico – IIAP, Carlos Ariel Salazar Cardona, sociólogo experto en desarrollo rural y desarrollo regional e investigador en urbanización, ciudades y asentamientos sostenibles y el Secretario de Desarrollo Agroambiental y Fomento Económico de la Alcaldía de Popayán, Víctor Orlando Fuly Guevara, quien compartió el trabajo adelantado por la alcaldía en cuanto al manejo de las áreas de interés ambiental y la conservación de los ecosistemas de Popayán.

Durante el desarrollo del taller los expertos analizaron las realidades territoriales de diferentes ciudades de Colombia tomando en cuenta el contexto de la Amazonía y del Chocó biogeográfico, así como el entorno territorial de ciudades antioqueñas y el caso particular de la ciudad de Popayán.

Igualmente, el encuentro realizado de manera virtual con transmisión a través de las redes sociales, contó con la participación de casi 450 personas quienes conocieron destacadas presentaciones sobre el análisis de los servicios ecosistémicos de las áreas protegidas en entornos urbano-regionales, herramienta de ordenamiento y planificación de las ciudades, entre otros temas de interés.

El tercer taller "Incorporación del Cambio Climático en Procesos de Ordenamiento Territorial", se llevará a cabo el próximo 25 de marzo. Para obtener más información acerca de los talleres y de su programación puede seguirnos en nuestras redes sociales o ir directamente a nuestra página web dando clic en los siguientes enlaces:

Diálogos Territoriales Dimensión Ambiental en el Ordenamiento Territorial – Asocapitales

Ver el video del taller 2

Asuntos Legislativos

Lo más destacado de la semana:

Leyes sancionadas

LEY 2085 DEL 03 DE MARZO DE 2021 “Por medio de la cual se adopta la figura de la depuración normativa, se decide la pérdida de vigencia y se derogan expresamente normas de rango legal”.

LEY 2084 DEL 03 DE MARZO DE 2021 "Por la cual se adoptan medidas de prevención y de lucha contra el dopaje en el deporte".

Visite nuestra sección de asuntos legislativos aquí

Gobierno Nacional

Coordinación para la reactivación de establecimientos que expenden bebidas embriagantes

En reunión con la Vicepresidenta de la República, Marta Lucía Ramírez, el Ministro del Interior, Daniel Palacios Martínez, el Director General de la Policía Nacional, Mayor General Jorge Luis Vargas Valencia y Asobares, se analizaron diferentes estrategias coordinadas con el fin de promover la reactivación del sector y establecer protocolos de seguridad que eviten casos de violencia y riñas.

En este sentido, también se llevó a cabo una reunión de seguimiento con la Alta Consejería para la Equidad de la Mujer y Asobares para brindar seguridad a los clientes de establecimientos que expenden bebidas embriagantes.

Avanza coordinación con Mintransporte en Programa de Modernización de Vehículos de Carga

En reunión con la Viceministra de Transporte (E), María del Rosario Oviedo y Secretarios de Movilidad y Tránsito de las ciudades, se socializaron los avances adelantados desde el Ministerio de Transporte en lo relacionado con el Programa de Modernización de Vehículos de Carga (PMVC). Durante la reunión se expusieron los trámites y actividades esenciales a través de organismos de tránsito para el PMVC, siendo estos: corrección de información de vehículos de carga, expedición de certificados de tradición de los vehículos de carga, expedición de copias de los expedientes de los automotores, atención oportuna en los trámites a los usuarios y, finalmente, la oportuna remisión de información al Ministerio de Transporte.

Decretos

Decreto	Título

Decreto 206 del 26 de febrero de 2021	Por el cual se imparten instrucciones en virtud de la emergencia sanitaria generada por la pandemia del Coronavirus COVID - 19, Y el mantenimiento del orden público, se decreta el aislamiento selectivo con distanciamiento individual responsable y la reactivación económica segura
Decreto 216 del 1 de marzo de 2021	"Por medio del cual se adopta el Estatuto Temporal de Protección para Migrantes Venezolanos Bajo Régimen de Protección Temporal y se dictan otras disposiciones en materia migratoria"
Decreto 218 del 2 de marzo de 2021	"Por el cual se nombra un miembro suplente en la Junta Directiva de la Cámara de Comercio de Bucaramanga"
Decreto 223 del 2 de marzo de 2021	Por el cual se adiciona la Parte 23 al Libro 2 del Decreto 1068 de 2015, Decreto Único Reglamentario del Sector Hacienda y Crédito Público, en lo relacionado con el Fondo de Fuentes Alternativas de Pago para el Desarrollo de Infraestructura (FIP) de que trata el artículo 149 de la Ley 2010 de 2019.
Decreto 224 del 2 de marzo de 2021	Por el cual se crea la Comisión Intersectorial de Información para la Gestión Financiera Pública

Decreto 225 del 2 de marzo de 2021	Por el cual se efectúa un nombramiento ordinario en la Unidad Administrativa Especial Dirección de Impuestos y Aduanas Nacionales - DIAN Nota: nombramiento del doctor Lisandro Manuel Junco Riveira en el cargo de Director General de la DIAN
Decreto 230 del 2 marzo de 2021	"Por el cual se crea y organiza el Sistema Nacional de Rendición de Cuentas"
Decreto 238 del 4 de marzo de 2021	Por el cual se crea la Notaría Ochenta y Una (81) del Círculo Notarial de Bogotá, D.C.
Decreto	**Título**
Decreto 240 del 4 de marzo de 2021	Por el cual se hace un nombramiento Nota: nombramiento de la doctora Goethny Fernanda García Flórez como Superintendente de Notariado y Registro

Conozca estos y otros decretos de interés aquí

Asuntos Jurídicos

Función Pública insta a entidades del orden nacional, departamental y municipal a publicar sus planes anticorrupción

El Departamento Administrativo de la Función Pública - DAFP, hace un llamado a las entidades que aún no han publicado sus planes anticorrupción, para que lo hagan lo antes posible en cumplimiento de la Ley 1474 de 2011 “Estatuto Anticorrupción”.

Para el DAFP es importante la publicación de estos planes ya que contemplan la estrategia de lucha anticorrupción que debe ser implementada por todas las entidades del orden nacional, departamental y municipal.

Conozca estas y otras noticias jurídicas aquí

Planeación Territorial

Asocapitales avanza en articulación de acciones para la reactivación económica de las ciudades

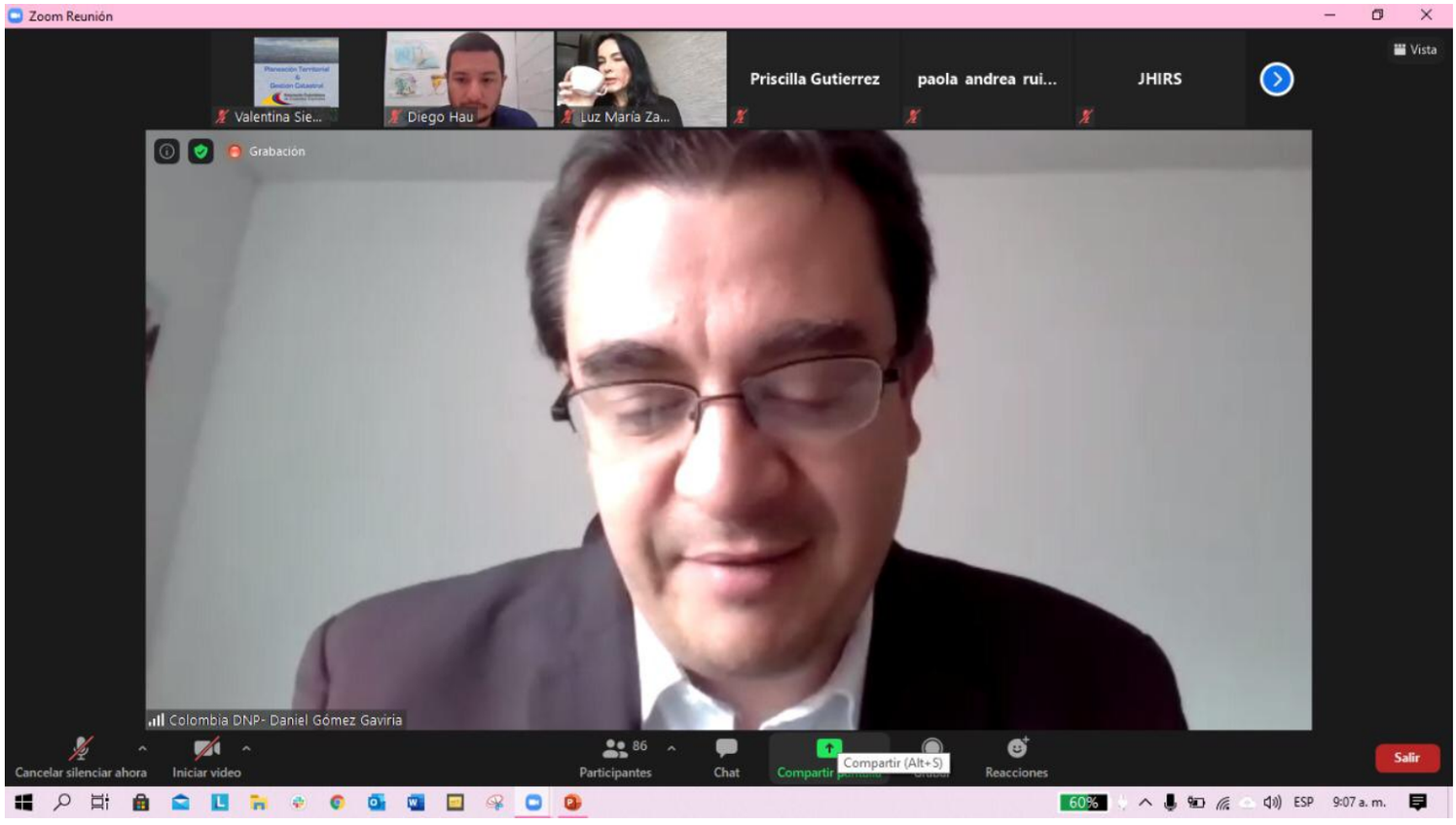

En seguimiento a nuestro compromiso por la r**eactivación económica**, desde Asocapitales trabajamos con nuestras ciudades asociadas en compañía del Banco Interamericano de Desarrollo- BID, sobre su reciente publicación "¿Cómo acelerar el crecimiento económico y fortalecer la clase media?" en donde se expusieron recomendaciones para la reactivación económica. Adicionalmente, en compañía del Departamento Nacional de Planeación- DNP, se presentó el Documento CONPES 4023 "Política para la reactivación, la repotenciación y el crecimiento sostenible e incluyente" el cual plantea las acciones que se llevarán a cabo desde el Gobierno Nacional en coordinación con las ciudades capitales.

En el mismo sentido, continuando con la agenda de la **mesa de reactivación económica**, nos reunimos con la Consejería Presidencial para las Regiones y los Ministerios de Deporte, Comercio, Industria y Turismo y Agricultura y Desarrollo Rural, quienes presentaron su oferta institucional dirigida a las entidades territoriales, principalmente a las ciudades capitales. Con estos lineamientos, seguiremos orientando a nuestras ciudades asociadas en la presentación de los proyectos que buscan cofinanciación del Presupuesto General de la Nación.

Oportunidades de financiación de la gestión catastral con recursos de las CAR

En el desarrollo de nuestro trabajo en **Gestión Catastral**, coordinamos una reunión con la Consejera Presidencial para la Gestión y el Cumplimiento, el Viceministro de Ambiente y Desarrollo Sostenible, representantes de la Agencia Colombia Compra Eficiente, DNP, IGAC, DANE y los Gestores Catastrales Habilitados con el fin de revisar las oportunidades de financiación de la gestión catastral con recursos de las CAR y la modificación normativa para celebrar convenios interadministrativos para la contratación de gestores catastrales por parte de las entidades territoriales.

Además, en el marco de la política del **Catastro Multipropósito**, nos reunimos con los Gestores Catastrales Habilitados de nuestras ciudades y la Dirección de Tecnología del IGAC, para establecer una ruta de acción en los procesos que se adelantan en la implementación del Modelo LADM COL.

Acompañamiento a ciudades capitales

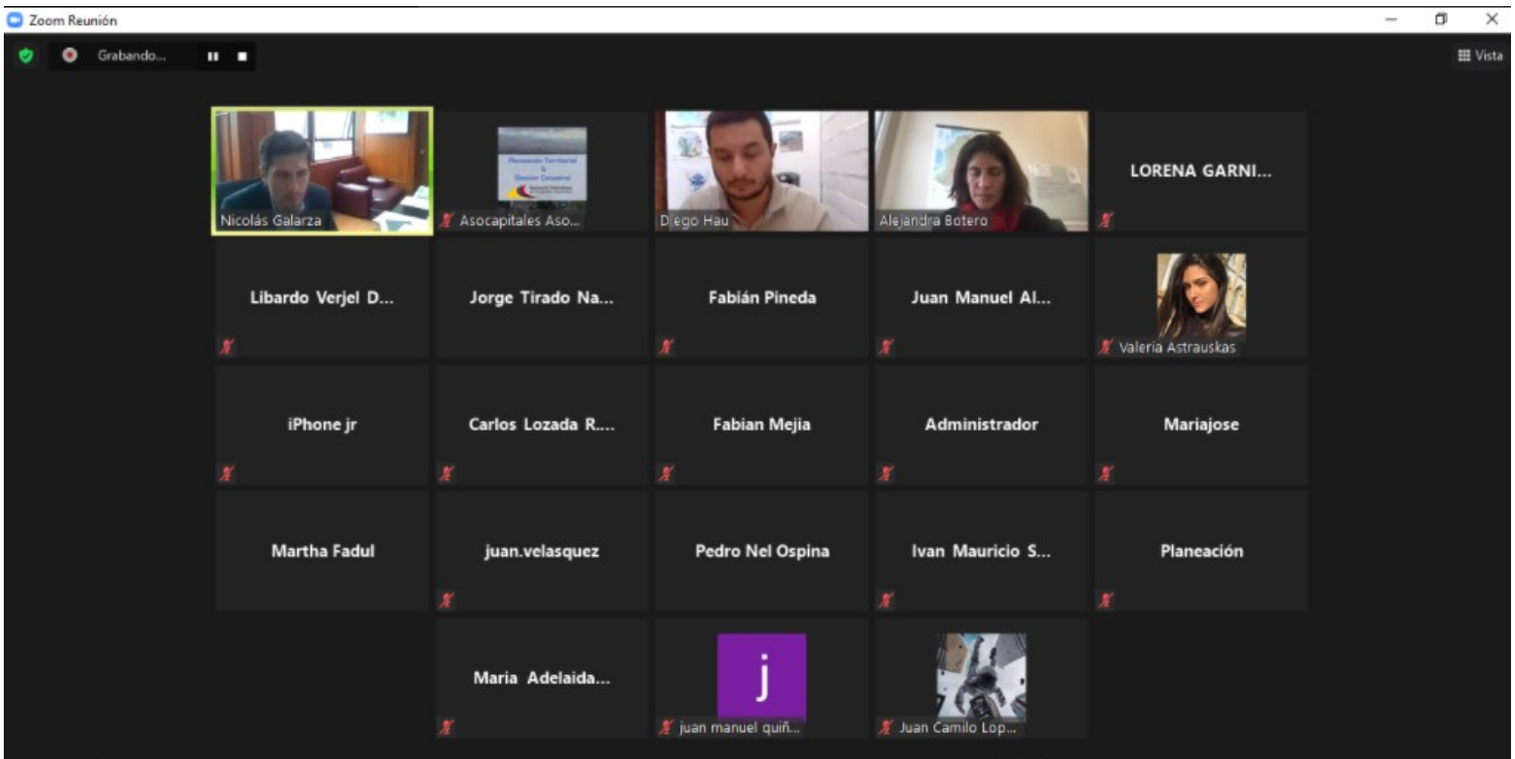

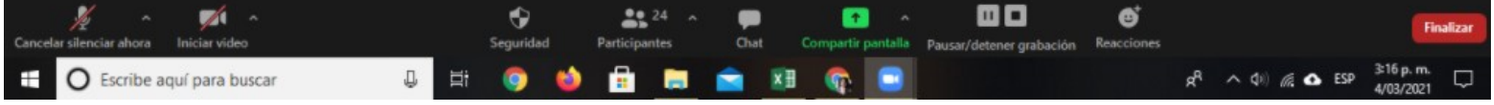

Desde el área de Planeación Territorial, iniciamos una agenda de trabajo con la Alcaldía Distrital de Cartagena para apoyarlos en la **formulación de los proyectos** del Plan de Emergencia Social, siguiendo los lineamientos de la Metodología de Marco Lógico y MGA.

Así mismo, trabajamos con la Dirección de Espacio Urbano del Ministerio de Vivienda, Ciudad y Territorio para coordinar acciones conjuntas con Asocapitales en los procesos de asistencia técnica que brindan a a 20 ciudades capitales en la revisión de sus **Planes de Ordenamiento Territorial.**

Conozca estas y otras noticias de Planeación Territorial aquí

Medio Ambiente

Lanzamiento de la Guía para la actualización de inventarios de emisiones GEI

El próximo viernes 12 de marzo a las 9:00 am, el Ministerio de Ambiente y Desarrollo Sostenible (MADS), la Embajada Británica y WWF, harán el lanzamiento oficial de la “Guía para la Actualización de Inventarios de Emisiones GEI en las Ciudades Colombianas”. Con esta actualización las ciudades capitales tendrán los lineamientos establecidos por el ministerio para la elaboración de los inventarios de emisiones de gases de efecto de invernadero (GEI).

Este evento será transmitido a través del canal de YouTube del Ministerio de Ambiente y cuenta con el apoyo del Gobierno del Reino Unido, Colombia UK PACT, el IDEAM y WWF.

Publicación de la guía de orientaciones para la definición y actualización de las determinantes ambientales

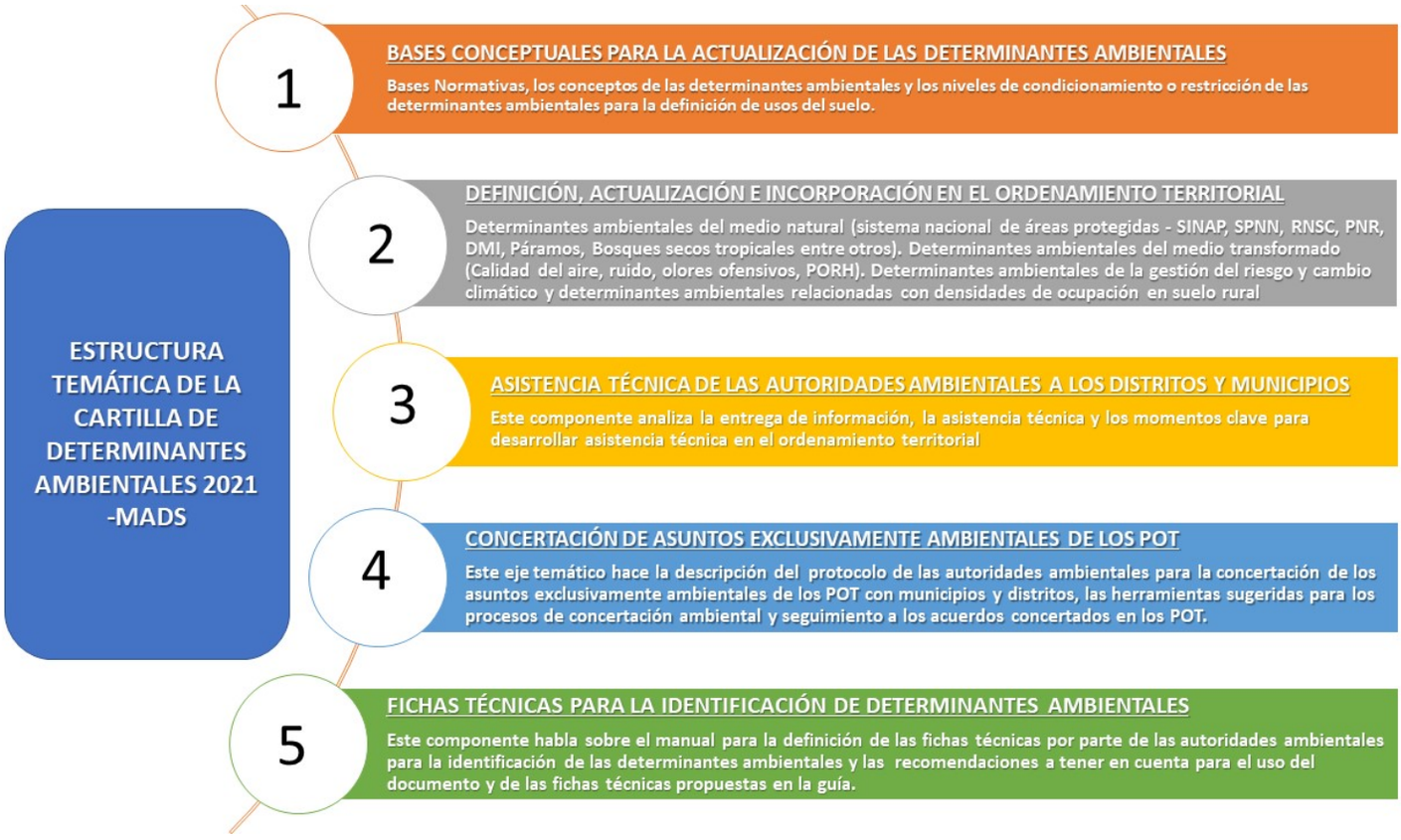

El Ministerio de Ambiente y Desarrollo Sostenible actualizó la guía de orientaciones para la definición y actualización de las determinantes ambientales por parte de las autoridades ambientales y su incorporación en los planes de ordenamiento territorial.

Esta actualización incluye las estrategias y requerimientos técnicos, las bases normativas y conceptuales de las determinantes ambientales, su definición e incorporación en los planes de ordenamiento territorial (POT) según su tipología o clasificación, las herramientas para el acompañamiento por parte de las autoridades ambientales en su estructuración.

Esta guía cuenta con 22 fichas orientadoras que describen cada una de las determinantes establecidas mostrando una descripción, alcance, contenido, área y localización tomando como base lo establecido en el Decreto 1077 de 2015.

Puede consultar y descargar esta guía en la página de Asocapitales mediante el siguiente link:

Ver documento

Conozca estas y otras noticias de Medio Ambiente aquí

Dirección de Estudios

MinHacienda presenta cierre fiscal 2020 y actualización del plan financiero 2021

El Ministerio de Hacienda y Crédito Público llevó a cabo la presentación del cierre fiscal 2020 y la actualización del plan financiero para 2021, en el que se establecieron conclusiones a resaltar como:

1. El balance total del gobierno se ubicó en -7.8% como porcentaje del PIB, adicionalmente, el balance primario del gobierno llegó a -5% como porcentaje del PIB en 2020.
2. En 2020, la deuda bruta del gobierno como porcentaje del PIB llegó a

67%.

3. El déficit del gobierno proyectado para 2021 es de -8.6% como porcentaje del PIB.
4. Se espera un crecimiento anual del recaudo tributario del orden del 12% en 2021. Este incremento se estima que esté impulsado por un repunte en IVA, impuesto a la renta y consumo.

Los invitamos a consultar el informe completo en el siguiente enlace:

Informe Completo

Conozca estas y otras noticias de la Dirección de Estudios aquí

TIC

Cumbre de creadores de ciudades digitales

Con el fin de conocer sobre proyectos, políticas y recursos de conocimiento inspiradores, así como intercambiar experiencias con actores clave en el campo del desarrollo urbano sostenible de todo el mundo, el portal de sostenibilidad Urban Sustainability Exchange- USE, desarrollará el próximo 25 de marzo, la Cumbre de Creadores de Ciudades Digitales bajo el tema **ciudades justas: desarrollo urbano y el bien común.**

La parte principal del evento tiene lugar en las **sesiones de red** organizadas por las organizaciones asociadas de la plataforma de uso: Eurocities , Guangzhou Institute for Urban Innovation , Metropolis , UCLG Learning , URBACT y World Habitat .

Cabe destacar que Urban Sustainability Exchange- USE, es una plataforma en línea dedicada a promover el desarrollo urbano sostenible y que muestra programas, proyectos y políticas exitosos y conecta a los urbanistas que trabajan en este campo.

El registro es gratis y antes del 18 de marzo puede realizarlo en el siguiente link:

https://hopin.com/events/digitalcitymakerssummit

Conozca estas y otras noticias de Tic´s

Seguridad y Convivencia Ciudadana

Consulte el informe de seguridad municipal de su ciudad, a corte del 31 de enero de 2021

Ya se encuentra disponible para su consulta y descarga en la página web de Asocapitales, el informe de cada ciudad capital sobre la situación de seguridad municipal a corte del 31 de enero de 2021, elaborado por la Dirección de Estudios Estratégicos del Ministerio de Defensa.

En este informe podrá identificar el comportamiento histórico de los últimos cuatro años, así como la variación porcentual respecto a enero de 2020 de delitos como homicidio, , lesiones personales, violencia intrafamiliar, delitos sexuales, secuestro, extorsión y hurtos a personas, a comercio, a residencia, a entidades financieras y de automotores y motocicletas.

Para conocer el informe de su ciudad, haga clic en el siguiente enlace:

Informe de seguridad

Conozca estas y otras noticias de Seguridad y Convivencia Ciudadana aquí

Copyright © 2019 Asocapitales, Todos los derechos reservados.

Escríbanos a:
info@asocapitales.co

¿desea cambiar la frecuencia con que recibe este correo?
Usted puede actualizar sus preferencias o darse de baja en la base de datos.