Capitales al día

Lunes 19 de Julio de 2021

El DATO De la semana

Variación porcentual del valor de la producción y las ventas de la industria manufacturera en las ciudades capitales (mayo 2020/2021)

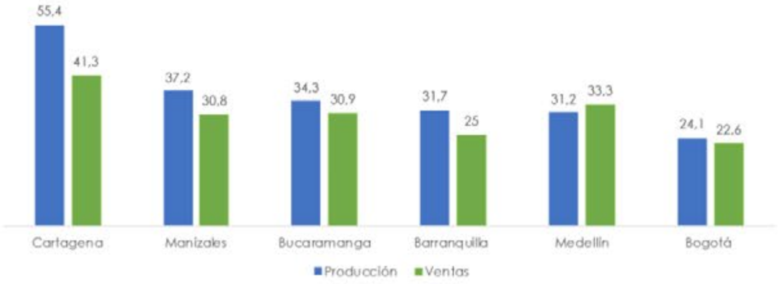

Fuente: DANE

De acuerdo con la Encuesta Mensual Manufacturera con Enfoque Territorial (EMMET), realizada por el DANE, para mayo de 2021, 7 de las 10 ciudades representadas en la encuesta tuvieron una variación positiva en la producción y en las ventas reales. La variación del total de la industria en la producción y las ventas fue de 8,6% y 5,6%, respectivamente. Frente a la variación de la producción destacan Cartagena, Manizales y Bucaramanga con 55,4%, 37,2%

y 34,3%, respectivamente; en cuanto a las ventas resaltan Cartagena, Medellín y Bucaramanga con 41,3%, 33,3% y 30,9%, respectivamente. Lo anterior responde a diversas estrategias implementadas por el gobierno nacional y los gobiernos locales para reactivar la economía del país.

Asocapitales participó en lanzamiento del Gran Consenso del Proyecto de Inversión Social

El Presidente de la República, Iván Duque Márquez en compañía del Ministro de Hacienda, José Manuel Restrepo, expuso las bases del Proyecto de Inversión Social que será presentado al Congreso el próximo 20 de julio y que busca recaudar más de $15 billones para atender los programas sociales, proteger a los más vulnerables, reactivar la economía y estabilizar las finanzas públicas.

Durante el acto celebrado en la Casa de Nariño, en el que participó el Presidente de Asocapitales y Alcalde de Montería, Carlos Ordosgoitia y la Directora Ejecutiva, Luz María Zapata, se destacaron las necesidades de las ciudades capitales frente a la reactivación de las economías locales, así como la creación de una política social que le apueste a la equidad para favorecer a todos los colombianos.

En el encuentro el Presidente de Asocapitales y Alcalde de Montería, Carlos Ordosgoitia, destacó la participación de las ciudades capitales en la construcción del Proyecto de Inversión Social y reafirmó el respaldo de

Asocapitales. “Este proceso de construcción de consensos y de unidad debemos acompañarlo en medio de la diversidad que nos caracteriza como país, en función del propósito de la inversión social. Debemos lograr en conjunto la sostenibilidad en lo social, en las finanzas públicas y la reactivación segura, cuente con nosotros, cuente con los alcaldes capitales, cuente con Asocapitales”, aseguró.

Consulte ABC proyecto de inversión social

Asocapitales y Consejería para la participación de personas con discapacidad aúnan esfuerzos

La inclusión y la igualdad son apuestas fundamentales en los Planes de Desarrollo de las ciudades capitales. En este sentido, en un diálogo entre la Directora Ejecutiva de Asocapitales, Luz María Zapata y el Consejero Presidencial para la Participación de Personas con Discapacidad, se establecieron distintas alternativas para promover la inclusión en las capitales, fortaleciendo los programas y proyectos de cada territorio que le permita mayores oportunidades a esta población.

Asuntos Legislativos

Lo más destacado de la semana

Asocapitales presenta el balance general de la Legislatura 2020 – 2021

CONGRESO DE LA REPÚBLICA - BALANCE LEGISLATIVO

LEGISLATURA 2020 - 2021

Asociación Colombiana
de Ciudades Capitales

La Asociación Colombiana de Ciudades Capitales- Asocapitales, presenta el balance de la Legislatura 2020 – 2021, donde se destaca la aprobación y expedición de leyes tales como la Ley de Ciudades Capitales, sobretasa a la gasolina, reglamentación del Sistema de Regalías, Ley de vivienda y modificaciones al Estatuto Orgánico de Bogotá, este último pendiente de sanción presidencial. Estas normas traen beneficios para las ciudades relacionados con sostenibilidad fiscal, avances en la descentralización, reactivación económica y políticas para el fortalecimiento del sector vivienda y turismo.

Así mismo el 20 de julio se dará inicio a una nueva legislatura en donde se tramitarán proyectos relacionados con el Régimen de Distritos, promoción del uso de la bicicleta en las ciudades, funcionamiento de personerías y la anunciada 'Ley de Inversión Social', a través de la cual se espera un recaudo de cerca de 15 billones de pesos para la financiación de programas como el PAEF, ingreso solidario y matrícula cero.

Conozca el Balance de Legislatura 2020 - 2021 aquí

Proyectos de ley, sancionados

- LEY 2103 DEL 15 DE JULIO DE 2021 "Por medio de la cual se aprueba el «convenio multilateral iberoamericano de seguridad social (CMISS)>>, hecho en Santiago, República de Chile, el 10 de noviembre de 2007."
- LEY 2102 DEL 15 DE JULIO DE 2021 "Por medio del cual se exalta a los habitantes del municipio de Chiquinquirá por sus aportes a la nación como benefactores del desarrollo cultural, económico y social en el departamento de Boyacá".
- LEY 2101 DEL 15 DE JULIO DE 2021 "Por medio de la cual se reduce la jornada laboral semanal de manera gradual, sin disminuir el salario de los trabajadores y se dictan otras disposiciones.".
- LEY 2100 DEL 15 DE JULIO DE 2021 "Por medio de la cual se aprueba el «convenio constitutivo del fondo multilateral de inversiones 111» y el «convenio de administración del fondo multilateral de inversiones 111» aprobados mediante la resolución ag-8/17cii/, ag-4/17 y mif/de13/17 de la asamblea de gobernadores del Banco Interamericano de Desarrollo, de fecha 2 de abril de 2017."
- LEY 2099 DEL 10 DE JULIO DE 2021 "Por Medio De La Cual Se Dictan Disposiciones Para La Transición Energética, La Dinamización Del Mercado Energético, La Reactivación Económica Del País Y Se Dictan Otras Disposiciones"

Lo más destacado de la próxima semana:

1. Instalación del período de sesiones ordinarias del Congreso, por parte del Presidente de la República, Iván Duque Márquez - martes 20 de julio a las 8:00 a.m.
2. Postulación, elección y posesión del Presidente, del Primer Vicepresidente y del Segundo Vicepresidente del Honorable Senado de la República y la Cámara de Representantes para el periodo 20 de julio 2021 - 20 de julio 2022.
3. Postulación, elección y posesión de las mesas directivas de las comisiones constitucionales permanentes.

*Ampliación de la información en el documento adjunto "Agenda legislativa Congreso de la República semana del 20 de julio al 23 de julio"

Ver agenda Legislativa

Visite nuestra sección de asuntos legislativos aquí

Gobierno Nacional

Viceministro de Hacienda y Asocapitales analizan Proyecto de Inversión Social

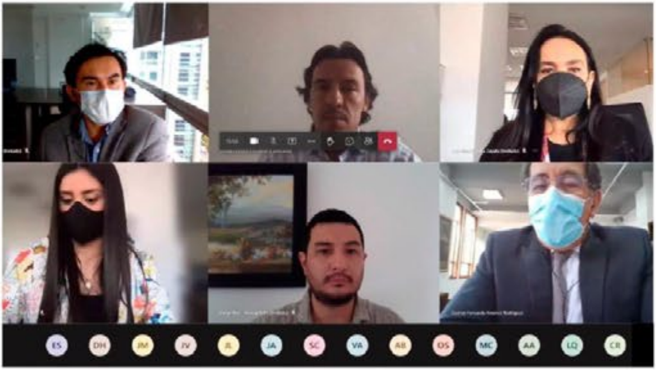

Asociación Colombiana
de Ciudades Capitales

En reunión con el Viceministro General de Hacienda, Fernando Jiménez, la Directora Ejecutiva de Asocapitales, Luz María Zapata y el equipo técnico, se analizaron temas relevantes para las ciudades capitales en el marco del proyecto de inversión social, indispensable para lograr la reactivación económica en el país y asegurar el bienestar de miles de colombianos.

Presentación de Estrategia “Pregunta Por Ángela”, con la Región Caribe

DEPARTAMENTO DE POLICÍA
MAGDALENA
+20
VD
YL
HM
AI
JH
CR
MD
JS
AP
AP

Asociación Colombiana
de Ciudades Capitales

Con la participación de representantes de las alcaldías de Barranquilla, Montería y Santa Marta, continúa la presentación e implementación de la estrategia Pregunta Por Ángela, liderada por la Vicepresidencia de la República, los Ministerios del Interior y Salud y Protección Social y la Policía Nacional.

Del 2 al 13 de agosto, Lactatón 2021

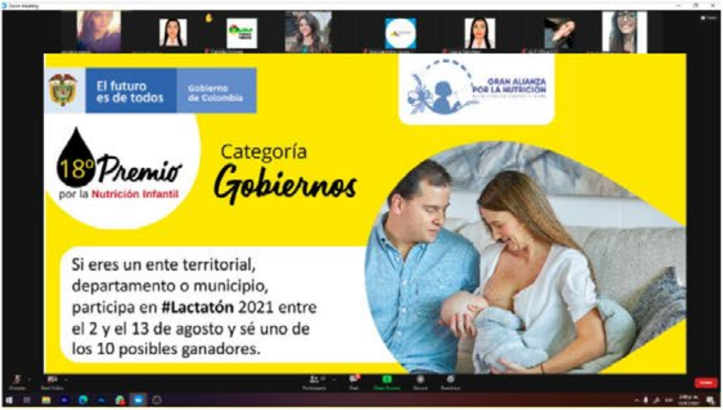
El futuro es de todos
Gobierno de Colombia
GRAN ALIANZA POR LA NUTRICIÓN
18º Premio por la Nutrición Infantil
Categoría Gobiernos

Si eres un ente territorial, departamento o municipio, participa en **#Lactatón** 2021 entre el 2 y el 13 de agosto y sé uno de los 10 posibles ganadores.

Asociación Colombiana de Ciudades Capitales

En reunión con la Consejería Presidencial para la Niñez y la Fundación Éxito socializamos con los Gestores Sociales de nuestras ciudades asociadas, las acciones para la #Lactatón2021 como estrategia que permitirá concientizar sobre la importancia de la lactancia materna en la nutrición infantil. Los municipios podrán participar en la #Lactatón2021 entre el 2 y el 13 de agosto y podrán ser uno de los 10 municipios ganadores. Consulte aquí más información al respecto.

Conozca el documento aquí

Conozca los últimos Decretos del Gobierno Nacional y otros decretos aquí

Conozca estas y otras noticias de gobierno aquí

Asuntos Jurídicos

DNP publica para comentarios documento CONPES de Política Para la Consolidación del Sistema Nacional de Áreas Protegidas

Hasta el próximo 27 de julio de 2021 se podrán hacer comentarios al borrador del documento CONPES de Política para la Consolidación del Sistema Nacional de Áreas Protegidas, publicado por el DNP. El contenido de este documento recopila, entre otros, estrategias de administración, asignación y redistribución de recursos para la gestión transversal de la biodiversidad en los diferentes sectores de desarrollo del país. Esto tiene por objeto hacer más eficiente el manejo y aprovechamiento de las áreas protegidas.

Dentro del proyecto también se incluye una línea estratégica que busca mejorar la eficiencia de la participación en los costos de la conservación de las áreas protegidas por parte de los entes territoriales descentralizados. Por lo tanto, el CONPES plantea el *diseño y ejecución de mecanismos de compensación para los municipios de categoría 5 y 6 que tengan más del 50% de su territorio* en las áreas de este tipo, con el fin de reducir las afectaciones fiscales generadas por la baja tasa de recaudo del impuesto predial o de uso productivo de la tierra.

Adicionalmente, este CONPES expone la necesidad de realizar *estudios de valoración económica del aporte de las contribuciones de la naturaleza generadas en las áreas protegidas al desarrollo de los municipios de categoría 1,2 y 3,* en la búsqueda de adelantar acciones que le permitan a las entidades territoriales y autoridades ambientales llevar a cabo la formulación de proyectos promotores de inversión y desarrollo sostenible dentro de las áreas protegidas.

Los comentarios deben formularse a la dirección de correo electrónico GrupoCONPES@dnp.gov.co
El documento completo puede ser consultado en la sección de “Documentos en elaboración” de la página web www.dnp.gov.co.

Conozca el documento y la matriz aquí

Conozca estas y otras noticias jurídicas aquí

Desarrollo y Gestión Territorial

Ciudades Capitales pueden ser receptoras de predios del orden nacional

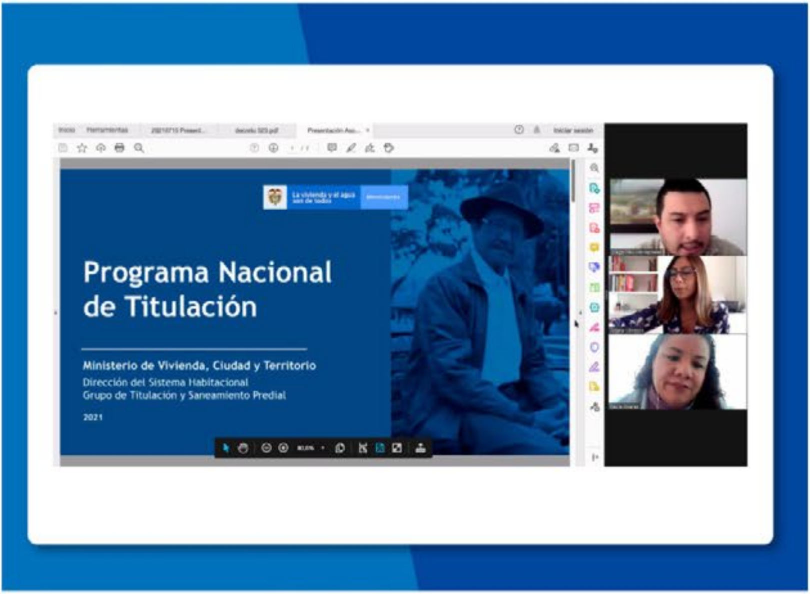

Programa Nacional de Titulación

Ministerio de Vivienda, Ciudad y Territorio
Dirección del Sistema Habitacional
Grupo de Titulación y Saneamiento Predial
2021

Asociación Colombiana de Ciudades Capitales

Durante el desarrollo del Taller sobre **Transferencia de Bienes Inmuebles Fiscales a Título Gratuito**, realizado por Asocapitales y la Dirección del Sistema Habitacional del Ministerio de Vivienda, Ciudad y Territorio, las alcaldías participantes, conocieron los detalles de este mecanismo para que las entidades territoriales puedan ser receptoras de predios del orden nacional. De igual manera, el Taller sirvió como espacio de intercambio de experiencias, en el que la **Alcaldía de Barranquilla** compartió sus acciones implementadas y los resultados alcanzados con la nueva normatividad.

Agencia EnTerritorio y Asocapitales analizan herramientas para estructuración y financiación de proyectos

Con la participación de la Directora Ejecutiva de Asocapitales, Luz María Zapata, y la Gerente General de la Agencia **ENTerritorio**, María Elia Abuchaibe, se realizó una mesa de trabajo con las alcaldías de las ciudades capitales y asociadas, en donde se dieron a conocer los nuevos mecanismos y fondos especiales para cofinanciar la estructuración de proyectos de inversión a través de dicha entidad nacional, lo que permitirá continuar con la reactivación económica y el desarrollo de los territorios.

Avanza acompañamiento a ciudades en procesos de reactivación económica y financiación del desarrollo urbano

En desarrollo de las acciones de la **Mesa de Reactivación Económica**, el equipo técnico de Asocapitales lideró un espacio de articulación entre el Ministerio del Deporte y el Instituto Distrital de Recreación y Deporte de Bogotá, con el fin de profundizar en las oportunidades del Programa Talentos Colombia. Así mismo, avanza el acompañamiento con las alcaldías de **Bogotá, Bucaramanga, Cartagena, Florencia, Mitú, Montería, Pereira y Quibdó** en la estructuración de los proyectos susceptibles de ser financiados con los recursos del Sistema General de Regalías y el Presupuesto General de la Nación.

De otra parte, con el fin de continuar el acompañamiento a las ciudades asociadas en temas de financiación del desarrollo urbano, se llevó a cabo una sesión con el Ministerio de Vivienda y la Superintendencia de Notariado, para dialogar sobre la **Participación en Plusvalía**, en la cual las alcaldías de **Bogotá, Medellín, Cali y Valledupar** profundizaron en el funcionamiento y los procesos de la inscripción de predios en el folio de matrícula y plantearon alternativas de solución que podrían ser implementadas con el apoyo del Gobierno Nacional. Así mismo, junto al Ministerio de Vivienda continuamos apoyando a la alcaldía de **Yopal** en la reglamentación del instrumento Participación en Plusvalía en el municipio.

Conozca estas y otras noticias de Desarrollo y Gestión Territorial aquí

Medio Ambiente

Instalación del diplomado "Diversidad natural y cultural, fundamento para el ordenamiento y desarrollo territorial de la Orinoquia”

Diplomado en
Diversidad

Natural y Cultural
Fundamento para el ordenamiento y desarrollo territorial de la Orinoquia
SANTO TOMAS
SIRAP

El 9 de julio de 2021 Parques Nacionales Naturales de Colombia, la Universidad de los Llanos, la Universidad Santo Tomás - sede Villavicencio y el Sistema Regional de Áreas Protegidas de la Orinoquia – SIRAP Orinoquia, realizaron la ceremonia virtual de instalación del Diplomado "Diversidad natural y cultural, fundamento para el ordenamiento y desarrollo territorial de la Orinoquia". Este diplomado tiene como objetivo fortalecer las capacidades de los miembros del Sistema Regional de Áreas Protegidas -SIRAP- de la Orinoquía colombiana para liderar o participar en procesos de integración de la biodiversidad y áreas protegidas en instrumentos y procesos de ordenamiento territorial.

Asocapitales hará parte de este diplomado dando una perspectiva de la importancia de las áreas protegidas en el contexto de las ciudades capitales. Este diplomado se llevará a cabo desde julio hasta diciembre del presente año.

Conozca estas y otras noticias de Medio Ambiente aquí

TIC y Cooperación Internacional

Curso BID: Economía del comportamiento para mejores políticas públicas

Economía del Comportamiento para mejores Políticas Públicas

Edición 11

REGÍSTRESE

El Banco Interamericano de Desarrollo – BID, abrió las inscripciones para este curso gratuito que propone enseñar conceptos fundamentales de la economía del comportamiento y cómo difieren de la visión del modelo económico estándar, introduciendo herramientas que pueden ayudar a promover la toma de las mejores decisiones a través de casos reales de intervenciones en países de América Latina y otras partes del mundo.

El curso que se desarrollará del 14 de septiembre hasta el 25 de octubre, será en modalidad online, en español y requerirá un esfuerzo de 3 a 6 horas semanales.
El cierre de matrícula es el 12 de septiembre de 2021.

Para mayor información ingrese aquí

Conozca estas y otras noticias de TIC

Seguridad y Convivencia Ciudadana

ACNUR y Asocapitales unidos por la población refugiada y desplazada

Como parte de la estrategia para el fortalecimiento de las capacidades de las Alcaldías de las ciudades Capitales y asociadas, Asocapitales ha liderado una serie de reuniones con el Alto Comisionado de las Naciones Unidas para los Refugiados (ACNUR), con el fin de aunar esfuerzos entre ambas entidades y avanzar en la concertación de acciones para la promoción de los derechos y protección de la población refugiada y desplazada.

El trabajo articulado entre las partes, permitirá fortalecer los conocimientos de los funcionarios de las alcaldías en materia de atención de la población refugiada en las ciudades capitales, xenofobia y regularización de asentamientos informales con presencia de población refugiada y desplazada internamente.

Conozca estas y otras noticias del área de seguridad y convivencia ciudadana

Copyright © 2021 Asocapitales, Todos los derechos reservados.

Escríbanos a:
info@asocapitales.co

¿desea cambiar la frecuencia con que recibe este correo?
Usted puede actualizar sus preferencias o darse de baja en la base de datos.